వార్తసంధ్య

తెలుగు దిన పత్రిక

నిజం నిర్భయంగా మీ ముందుకు...

Published From : Rangareddy VOLUME : 01 Issue : 304 Thursday 22-10-2026 Editor : Seggem Kiran Kumar Pages : 08 Price : 6/-

Hyderabad, Mahbubnagar, Medak, Nalgonda, Nizamabad, Adilabad, Karimnagar, Warangal, Khammam, Bhadradri Kothagudem , Mahabubabad, Medchal--Malkajgiri, Yadadri Bhuvanagiri, Suryapet, Siddipet

తుది దశలో భారత్-అమెరికా
వాణిజ్య ఒప్పందం

7

సీజేపీ నేతలు సౌరవ్, రాంకా విడుదల

7

టీమిండియాకు అసలైన పరీక్ష

- ఐదు మ్యాచ్‌ల సిరీస్‌తో పర్యటనకు భారత్ శ్రీకారం
- వెస్టిండీస్‌తో సిరీస్ సమం కావడంతో ఒత్తిడిలో జట్టు
- బౌన్స్ పిచ్‌లపై భారత బ్యాటర్లకు సవాల్
- ఓపెనర్లు శుభారంభం అందించడం అవసరం
- బౌలింగ్‌లో భువనేశ్వర్, అర్ష్‌దీప్‌లపై ఆశలు
- ఫిన్ అలెన్, కాన్వే, ఫిలిప్స్‌తో కివీస్ పటిష్ఠం

02

నేడు న్యూజిలాండ్‌తో తొలి టీ20 పోరు

న్యూజిలాండ్ పర్యటనలో టీమిండియాకు అసలైన పరీక్ష ఎదురుకానుంది. గురువారం ఇరు జట్ల మధ్య తొలి టీ20 మ్యాచ్ జరగనుంది. ఐదు టీ20లు, ఐదు వన్డేలు, రెండు టెస్టులతో సాగే ఈ పర్యటనలో భారత్ తొలుత పొట్టి ఫార్మాట్‌లో తలపడనుంది. ఇటీవల స్వదేశంలో వెస్టిండీస్‌తో జరిగిన టీ20 సిరీస్‌ను 2-2తో ముగించిన భారత జట్టుకు కివీస్ గడ్డపై సవాల్ మరింత కఠినంగా మారింది. బౌన్స్‌కు అనుకూలించే పిచ్‌లపై బ్యాటర్లు సత్తా చాటడంతోపాటు బౌలర్లు సమష్టిగా రాణిస్తేనే భారత్‌కు విజయావకాశాలు మెరుగవుతాయి.

02

2029 నాటికి దేశంలో డ్రగ్స్
నిర్మూలనే లక్ష్యం

- మాదకద్రవ్యాలపై దేశవ్యాప్త ఉద్యమానికి అమిత్ షా శ్రీకారం
- 2029 డిసెంబర్ 31లోగా డ్రగ్స్ ముప్పును అంతం చేయాలని పిలుపు
- పోలీసు అమరవీరుల సంస్మరణ దినోత్సవంలో నివాళులు
- న్యూఢిల్లీలో బైక్ ర్యాలీని ప్రారంభించిన కేంద్ర హోంమంత్రి
- ర్యాలీలో పాల్గొన్న సుమారు 90 మంది పోలీసు బైక్ రైడర్లు
- కేంద్ర సాయుధ పోలీసు బలగాలు, దర్యాప్తు సంస్థల భాగస్వామ్యం
- ప్రజల్లో మాదకద్రవ్యాల వ్యతిరేక అవగాహన పెంపునకు ప్రచారం

పోలీసు అమరుల త్యాగాలు చిరస్మరణీయం

పోలీసు కుటుంబాలకు ప్రభుత్వం అండగా ఉంటుంది

- 2027లోగా శాఖలో అన్ని ఖాళీల భర్తీకి చర్యలు
- మరో 5 వేల ఉద్యోగాల భర్తీకి ప్రభుత్వం సిద్ధం
- హోంగార్డుల ఎక్స్‌గ్రేషియా రూ.10 లక్షలకు పెంపుపై సీఎం ప్రకటన
- అమరుల కుటుంబాల గౌరవార్థం పరిహారాన్ని పెంచామని వెల్లడి
- డ్రగ్స్ నియంత్రణకు ఈగల్ ఫోర్స్ కృషిపై ప్రశంసలు
- నిజాయతీగా ప్రజలకు సేవ చేయడమే అమరులకు నిజమైన నివాళి: డీజీపీ
- అమరవీరుల సంస్మరణ దినోత్సవంలో సీఎం రేవంత్‌రెడ్డి నివాళులు

విధి నిర్వహణలో ప్రాణాలను త్యాగం చేసిన పోలీసు అమరవీరుల సేవలు, ధైర్యసాహసాలు చిరస్మరణీయమని ముఖ్యమంత్రి రేవంత్ రెడ్డి అన్నారు. శాంతిభద్రతల పరిరక్షణలో ప్రాణాలర్పించిన అమరుల కుటుంబాలకు ప్రభుత్వం అండగా ఉంటుందని భరోసా ఇచ్చారు. పోలీసు సిబ్బంది సంక్షేమానికి ప్రాధాన్యమిస్తూ పరిహారాన్ని పెంచామని, పోలీసు శాఖలో మరో 5 వేల ఉద్యోగాల భర్తీకి చర్యలు తీసుకున్నామని వెల్లడించారు. 2027లోగా అన్ని ఖాళీలను భర్తీ చేస్తామని ప్రకటించారు. మరోవైపు, ప్రజలకు నిజాయతీగా సేవలందిస్తూ చట్టాన్ని సమర్థంగా అమలు చేయడమే అమరవీరులకు అర్పించే నిజమైన నివాళి అని డీజీపీ సి.వి. ఆనంద్ స్పష్టం చేశారు.

హైదరాబాద్,

ప్రజల రక్షణ, శాంతిభద్రతల పరిరక్షణ కోసం ప్రాణాలర్పించిన పోలీసు అమరవీరుల త్యాగాలను ఎప్పటికీ మరువలేమని ముఖ్యమంత్రి రేవంత్‌రెడ్డి అన్నారు. బుధవారం పోలీసు అమరవీరుల సంస్మరణ దినోత్సవం సందర్భంగా గోషామహల్ స్టేడియంలో నిర్వహించిన కార్యక్రమంలో అమరులకు నివాళులర్పించారు. ఈ సందర్భంగా మాట్లాడుతూ.. రాష్ట్ర అభివృద్ధికి శాంతిభద్రతలు కీలకమని, అందుకే తమ ప్రభుత్వం పోలీసు శాఖకు అత్యంత ప్రాధాన్యం ఇస్తోందని తెలిపారు. పోలీసు శాఖలో మరో 5 వేల ఉద్యోగాల భర్తీకి చర్యలు తీసుకున్నామని, 2027లోగా అన్ని ఖాళీలను భర్తీ చేస్తామని ప్రకటించారు. విధి నిర్వహణలో ప్రాణాలు కోల్పోయిన పోలీసు సిబ్బంది కుటుంబాలకు అందించే పరిహారాన్ని తమ ప్రభుత్వం పెంచిందని సీఎం గుర్తుచేశారు. కానిస్టేబుళ్లకు గతంలో రూ.40 లక్షలుగా ఉన్న ఎక్స్‌గ్రేషియాను రూ.కోటికి పెంచామని తెలిపారు. హెడ్ కానిస్టేబుళ్లు, ఏఎస్ఐలకు రూ.45 లక్షల నుంచి రూ.కోటికి, -మిగతా 2 లో

దీపావళిలోగా పదవుల
పందేరం!

- నామినేటెడ్ పోస్టుల భర్తీపై సీఎం, పీసీసీ చీఫ్ కసరత్తు
- గవర్నర్ కోటా ఎమ్మెల్సీ స్థానాల్లో బీసీలకు ప్రాధాన్యం
- మూడు స్థానాల్లో రెండింటిని బీసీలకు కేటాయించే యోచన
- పద్మశాలి సామాజికవర్గం నుంచి బీసీ మహిళకు అవకాశం?
- కార్పొరేషన్ల చైర్మన్లు, డైరెక్టర్ల ఎంపికపై చర్చ
- 30కి పైగా నామినేటెడ్ పదవుల గడువు ముగింపు
- ముగ్గురు చైర్మన్ల కొనసాగింపుపై పార్టీ వర్గాల్లో అంచనాలు

/హైదరాబాద్:

తెలంగాణలో నామినేటెడ్ పోస్టుల భర్తీకి కాంగ్రెస్ ప్రభుత్వం కసరత్తు వేగవంతం చేస్తున్నట్లు తెలుస్తోంది. వచ్చే నెల దీపావళిలోగా వివిధ కార్పొరేషన్ల చైర్మన్లు, డైరెక్టర్ల నియామకాలను పూర్తి చేయాలని ముఖ్యమంత్రి రేవంత్ రెడ్డి, పీసీసీ అధ్యక్షుడు, ఎమ్మెల్సీ మహేష్ కుమార్ గౌడ్ నిర్ణయించినట్లు పార్టీ వర్గాల్లో చర్చ జరుగుతోంది. మరోవైపు నవంబర్‌లో గవర్నర్ కోటాలో ఖాళీ కానున్న మూడు ఎమ్మెల్సీ స్థానాల్లో రెండింటిని బీసీలకు కేటాయించే అంశం కూడా చర్చకు వచ్చినట్లు సమాచారం. దసరా పండుగ సందర్భంగా ముఖ్యమంత్రి రేవంత్ రెడ్డికి శుభాకాంక్షలు తెలిపేందుకు మహేష్ కుమార్ గౌడ్ ఆయన నివాసానికి -మిగతా 2 లో

02

మొదటి టార్గెట్ సల్మాన్ ఖాన్!

- టైగర్ ప్రూఫ్‌పై కాల్పుల కేసులో పోలీసుల దర్యాప్తు
- తొలుత సల్మాన్ ఇంటి వద్ద నిందితుల రెక్కీ
- భద్రత ఉండటంతో లక్ష్యాన్ని మార్చుకున్నట్లు సమాచారం
- ఫుట్‌బాల్ మైదానంలో టైగర్‌పై కాల్పులకు తెగింపు
- సోషల్ మీడియా ద్వారా నటుడి కదలికలపై ఆరా
- సల్మాన్‌తో పనిచేసేవారికి నిందితుల హెచ్చరిక
- ముంబై సినీ పరిశ్రమలో కలకలం
- నిందితుల కదలికలపై పోలీసుల దర్యాప్తు

ఢిల్లీలో క్షీణించిన వాయు నాణ్యత

02

ఎన్నికల బరిలోకి తెలంగాణ రక్షణ సేన

- వరంగల్--ఖమ్మం--నల్గొండ పట్టభద్రుల ఎమ్మెల్సీ అభ్యర్థిగా శ్రీకాంత్ గౌడ్
- దసరా సందర్భంగా అభ్యర్థి పేరును ప్రకటించిన కల్వకుంట్ల కవిత
- పార్టీ ఆవిర్భావం తర్వాత తొలి ప్రత్యక్ష ఎన్నికల పోటీ
- కాకతీయ యూనివర్సిటీ నుంచి శ్రీకాంత్ గౌడ్ పీహెచ్‌డీ
- తెలంగాణ ఉద్యమంలో చురుగ్గా పాల్గొన్న అభ్యర్థి
- తెలంగాణ జాగృతి ఆవిర్భావం నుంచే కవితతో కలిసి పనిచేస్తున్న శ్రీకాంత్
- ప్రస్తుతం పార్టీ అధికార ప్రతినిధిగా బాధ్యతలు
- ఎన్నికల సమన్వయకర్తగా సయ్యద్ ఇస్మాయిల్ నియామకం

హైదరాబాద్,

తెలంగాణ రక్షణ సేన పార్టీ అధ్యక్షురాలు కల్వకుంట్ల కవిత తమ పార్టీ తరఫున తొలి ఎన్నికల అభ్యర్థిని ప్రకటించారు. వరంగల్--ఖమ్మం--నల్గొండ పట్టభద్రుల ఎమ్మెల్సీ స్థానానికి డాక్టర్ నలమాస శ్రీకాంత్ గౌడ్‌ను బరిలోకి దించుతున్నట్లు మంగళవారం వెల్లడించారు. కొత్తగా ఏర్పాటైన తెలంగాణ రక్షణ సేన ప్రత్యక్ష ఎన్నికల్లో పోటీ చేయడం ఇదే తొలిసారి. మహబూబాబాద్ జిల్లా నర్సింహులపేట -మిగతా 2 లో

02

శత్రు శక్తులను ఓడించేందుకు
ఏకం కావాలి!

- దేశ ప్రయోజనాలే ప్రథమ ప్రాధాన్యంగా పనిచేయాలి
- దేశ భద్రతకు ముప్పు కలిగించే శక్తులపై సమష్టి పోరాటం
- ఢిల్లీలో విజయదశమి వేడుకల్లో ప్రధాని మోదీ పిలుపు
- సుపరిపాలనకు ఆదర్శమని వ్యాఖ్య
- ప్రజలకు న్యాయం, సమాన అవకాశాలు కల్పించడమే పాలన లక్ష్యం
- ధర్మం, న్యాయం, ఐక్యతను చాటే విజయదశమి
- స్వయం సమృద్ధ భారత్ నిర్మాణమే ప్రభుత్వ లక్ష్యం
- దేశ వనరులు, సామర్థ్యాలపై ప్రజలకు విశ్వాసం ఉండాలి

ఎస్‌బీఐ యూజర్ల డాటా లీక్

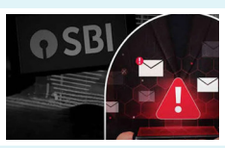

02

భవిష్యత్తులో తెలంగాణకు
బీసీ సీఎం

కాంగ్రెస్‌తోనే బీసీ సీఎం సాధ్యమని మహేష్ గౌడ్ వ్యాఖ్య

- బీసీ నేత ముఖ్యమంత్రి కావడానికి ఎలాంటి గడువూ లేదు
- 2039 వరకు కాంగ్రెస్ పాలన కొనసాగుతుందని ధీమా
- రేవంత్ రెడ్డి మళ్లీ సీఎం అయినా అభ్యంతరం లేదు
- రాహుల్ గాంధీ ఆలోచనే బీసీ సీఎం నినాదం
- ఎస్సీ, ఎస్టీ, బీసీలకు పదవుల్లో ప్రాధాన్యం ఇచ్చాం
- బీఆర్ఎస్ బీసీని సీఎంను చేయగలదా?
- రాష్ట్రంలో బీజేపీకి భవిష్యత్తు లేదన్న టీపీసీసీ చీఫ్

తెలంగాణలో భవిష్యత్తులో బీసీ వర్గానికి చెందిన నేత ముఖ్యమంత్రి కావడం కాంగ్రెస్ పార్టీతోనే సాధ్యమని టీపీసీసీ అధ్యక్షుడు మహేశ్ కుమార్ గౌడ్ ధీమా వ్యక్తం చేశారు. బీసీ సీఎం కావడానికి ఎలాంటి గడువు లేదని స్పష్టం చేస్తూనే, ప్రస్తుత ముఖ్యమంత్రి రేవంత్ రెడ్డి పాలన 2034తో ఆగిపోకుండా 2039 వరకు కొనసాగుతుందని విశ్వాసం వ్యక్తం చేశారు. పార్టీ అగ్రనేత రాహుల్ గాంధీ ఆలోచనే బీసీ సీఎం నినాదమని పేర్కొన్న ఆయన, వచ్చే టర్మ్‌లోనూ రేవంత్ రెడ్డి ముఖ్యమంత్రి అయినా తమకు అభ్యంతరం లేదన్నారు. మరోవైపు బీఆర్ఎస్ బీసీని ముఖ్యమంత్రిని చేయగలదా అని ప్రశ్నిస్తూ, రాష్ట్రంలో కాంగ్రెస్ క్షేత్రస్థాయిలో బలంగా ఉందని, బీజేపీకి భవిష్యత్తు లేదని వ్యాఖ్యానించారు.

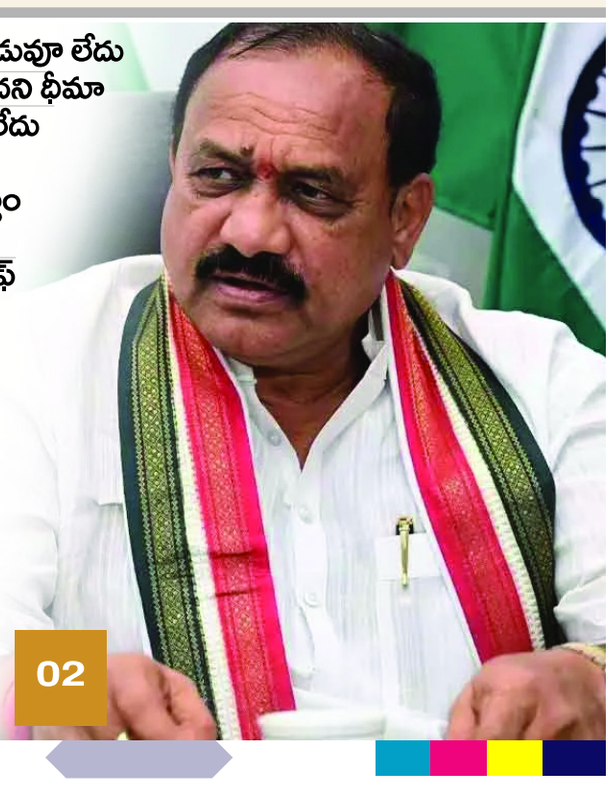

02

వార్తసంధ్య
www.vaarthasandhya.com

కివీస్ గడ్డపై టీమిండియాకు కఠిన పరీక్ష!

-నేడు న్యూజిలాండ్‌తో తొలి టీ20 పోరు
-ఐదు మ్యాచ్‌ల సిరీస్‌తో పర్యటనకు భారత్ శ్రీకారం
-వెస్టిండీస్‌తో సిరీస్ సమం కావడంతో ఒత్తిడిలో జట్టు
-బౌన్స్ పిచ్‌లపై భారత బ్యాటర్లకు సవాల్
-ఓపెనర్లు శుభారంభం అందించడం అవసరం
-బౌలింగ్‌లో భువనేశ్వర్, అర్ష్‌దీప్‌లపై ఆశలు
-ఫిన్ అలెన్, కాన్వే, ఫిలిప్స్‌తో కివీస్ పటిష్ఠం

న్యూజిలాండ్ పర్యటనలో టీమిండియాకు తొలి సవాల్ ఎదురుకానుంది. గురువారం ఇరు జట్ల మధ్య తొలి టీ20 మ్యాచ్ జరగనుంది. ఈ పర్యటనలో భారత్ ఐదు టీ20లు, ఐదు వన్డేలు, రెండు టెస్టు మ్యాచ్‌లు ఆడనుంది. తొలుత టీ20 సిరీస్‌తో పోరు ప్రారంభం కానుంది. ఇటీవల స్వదేశంలో వెస్టిండీస్‌తో జరిగిన టీ20 సిరీస్‌ను భారత్ 2-2తో సమం చేసుకుంది. ఈ నేపథ్యంలో కివీస్ గడ్డపై భారత జట్టు ఎలా రాణిస్తుందన్నది ఆసక్తికరంగా మారింది. న్యూజిలాండ్ పిచ్‌లు బౌన్స్‌కు అనుకూలంగా ఉండటంతో భారత బ్యాటర్లకు పరీక్ష ఎదురుకానుంది. స్వదేశంలోనే వెస్టిండీస్ నుంచి గట్టి పోటీ ఎదురైన నేపథ్యంలో విదేశీ గడ్డపై మరింత అప్రమత్తంగా ఆడాల్సిన అవసరం ఉంది. బ్యాటింగ్, బౌలింగ్ విభాగాల్లో సమష్టిగా రాణిస్తేనే భారత్‌కు విజయావకాశాలు మెరుగవుతాయి. భారత కెప్టెన్ శ్రేయస్ అయ్యర్ బ్యాటింగ్‌తో పాటు నాయకత్వంలోనూ తనదైన ముద్ర వేయాల్సి ఉంది. ఓపెనర్లు సంజు శాంసన్, అభిషేక్ శర్మ జట్టుకు శుభారంభం అందించాలి. ఇషాన్ కిషన్, తిలక్ వర్మ, నమన్ ధీర్, నితీశ్ కుమార్ రెడ్డి, అక్షర్ పటేల్ కూడా కీలక ఇన్నింగ్స్‌లు ఆడాల్సి ఉంది. బౌలింగ్‌లో భువనేశ్వర్ రాకతో జట్టుకు బలం చేకూరనుంది. అర్ష్‌దీప్ సింగ్, వరుణ్ చక్రవర్తి, కుల్దీప్ యాదవ్, అక్షర్ పటేల్ వికెట్లు తీయడంపై భారత్ ఆశలు పెట్టుకుంది. మరోవైపు స్వదేశంలో ఆడుతున్న న్యూజిలాండ్ జట్టు కూడా పటిష్ఠంగా ఉంది. ఫిన్ అలెన్, డెవాన్ కాన్వే, గ్లెన్ ఫిలిప్స్, డారిల్ మిచెల్, బ్రేస్‌వెల్‌తో పాటు కెప్టెన్ సౌంటీర్ జట్టుకు కీలకం కానున్నారు. వీరిని కట్టడి చేయడంతో పాటు ప్రత్యర్థి పిచ్‌లపై పరిస్థితులకు అనుగుణంగా ఆడటం టీమిండియాకు ప్రధాన పరీక్షగా నిలవనుంది.

2029 నాటికి దేశంలో డ్రగ్స్ నిర్మూలనే లక్ష్యం

న్యూఢిల్లీ

2029 డిసెంబర్ 31 నాటికి దేశంలో మాదకద్రవ్యాల ముప్పును నిర్మూలించేందుకు సమష్టిగా, నిరంతరంగా పోరాడాలని కేంద్ర హోంమంత్రి అమిత్ షా పిలుపునిచ్చారు. బుధవారం న్యూఢిల్లీలోని జాతీయ పోలీసు స్మారక స్థూపం వద్ద నిర్వహించిన పోలీసు అమరవీరుల సంస్మరణ దినోత్సవంలో పాల్గొన్న ఆయన.. విధి నిర్వహణలో ప్రాణాలు కోల్పోయిన పోలీసు సిబ్బందికి నివాళులర్పించారు. అనంతరం దేశవ్యాప్త మాదకద్రవ్యాల వ్యతిరేక ఉద్యమాన్ని ప్రారంభించారు. నిర్దేశించిన గడువులోగా దేశం నుంచి మాదకద్రవ్యాల మహమ్మారిని తొలగించేందుకు అన్ని విభాగాలు సమన్వయంతో పనిచేయాలని అమిత్ షా సూచించారు. డ్రగ్స్ వినియోగం, అక్రమ రవాణా వల్ల కలిగే నష్టాలపై ప్రజల్లో అవగాహన పెంచేందుకు దేశవ్యాప్తంగా ప్రచార కార్యక్రమాలు చేపట్టాలని కేంద్రం నిర్ణయించింది. ఈ కార్యక్రమంలో భాగంగా న్యూఢిల్లీలో సుమారు 90 మంది పోలీసు బైక్ రైడర్లతో కూడిన ర్యాలీని అమిత్ షా జెండా ఊపి ప్రారంభించారు. వివిధ రాష్ట్రాలకు చెందిన పోలీసు సిబ్బంది ఇందులో పాల్గొన్నారు. సీఆర్‌పీఎఫ్, సీఐఎస్ఎఫ్, బీఎస్ఎఫ్, ఎస్ఎస్‌బీ, ఐటీబీపీ, ఎన్ఎస్‌జీతో పాటు ఆర్ఓఎఫ్, ఎన్‌డీఆర్ఎఫ్, ఎన్ఐఏ సంస్థల ప్రతినిధులు కూడా ఉద్యమంలో భాగస్వాములయ్యారు. 'డ్రగ్స్‌పై పోరాటం' నినాదంతో సాగుతున్న ఈ ర్యాలీలో పాల్గొనే బైక్ రైడర్లు వివిధ రాష్ట్రాలు, కేంద్రపాలిత ప్రాంతాలు, కేంద్ర బలగాల నుంచి గుజరాత్‌లోని ఏక్తా నగర్‌కు చేరుకోనున్నారు. అక్కడ అక్టోబర్ 31న నిర్వహించనున్న ఏక్తా పరేడ్-2026లో పాల్గొంటారు. మాదకద్రవ్యాల నిర్మూలన లక్ష్యంగా ప్రజలను చైతన్యవంతం చేయడం, వివిధ విభాగాల మధ్య సమన్వయాన్ని పెంపొందించడం ఈ కార్యక్రమ ప్రధాన ఉద్దేశమని కేంద్రం పేర్కొంది.

మొదటి టార్గెట్ సల్మాన్ ఖాన్!

ముంబై

బాలీవుడ్ నటుడు టైగర్ ష్రాఫ్‌పై ఇటీవల కాల్పులకు పాల్పడిన ముగ్గురు నిందితులు తొలుత నటుడు సల్మాన్ ఖాన్‌ను లక్ష్యంగా చేసుకున్నట్లు విశ్వసనీయ పోలీసు వర్గాలు వెల్లడించాయి. ఇందుకోసం సల్మాన్ నివాసం వద్ద రెక్కీ నిర్వహించినట్లు తెలిపాయి. అయితే అక్కడ పోలీసు భద్రత ఉండటాన్ని గమనించిన నిందితులు తమ ప్రణాళికను మార్చుకుని టైగర్ ష్రాఫ్‌పై దృష్టి సారించినట్లు సమాచారం. టైగర్ ష్రాఫ్ ప్రతి ఆదివారం జుహులోని ఓ ఫుట్‌బాల్ మైదానానికి వెళ్తాడనే విషయాన్ని నిందితులు సామాజిక మాధ్యమాల ద్వారా తెలుసుకున్నట్లు పోలీసు వర్గాలు పేర్కొన్నాయి. ఆ మైదానం వద్ద భద్రత పరిమితంగా ఉంటుందని భావించి, అక్కడే అతడిపై కాల్పులకు తెగబడినట్లు వెల్లడించాయి. కాల్పుల అనంతరం నిందితులు సామాజిక మాధ్యమాల్లో ఓ పోస్టు పెట్టి హెచ్చరికలు జారీ చేసినట్లు సమాచారం. సల్మాన్ ఖాన్‌తో కలిసి పనిచేయొద్దని తాము చేసిన హెచ్చరికలను ముంబై సినీ పరిశ్రమలో ఎవరైనా పట్టించుకోకపోతే వారే తమ తదుపరి లక్ష్యమని అందులో పేర్కొన్నట్లు తెలుస్తోంది. ఈ పరిణామాలతో బాలీవుడ్ వర్గాల్లో ఆందోళన నెలకొంది. కాల్పుల ఘటన వెనుక ఉన్న కారణాలు, నిందితుల కదలికలు, వారు చేసిన హెచ్చరికలపై పోలీసులు దర్యాప్తు చేస్తున్నట్లు సమాచారం.

ఢిల్లీలో క్షీణించిన వాయు నాణ్యత జీఆర్ఏపీ-1 ఆంక్షలు అమలు

న్యూఢిల్లీ:
ఢిల్లీ కాలానుగుణ కాలుష్య నియంత్రణ చర్యల్లో మొదటి దశ బుధవారం తొలిసారి ప్రారంభమైంది. ఎన్‌సీఆర్ ప్రాంతంలో గ్రేడెడ్ రెస్పాన్స్ యాక్షన్ ప్లాన్ మొదటి దశను విధించారు. దసరా ఉత్సవాల తర్వాత బుధవారం వాయు నాణ్యత సూచిక 245 పాయింట్లుగా నమోదైంది. జీఆర్ఏపీ మొదటి దశలో భాగంగా హోటళ్లలో బొగ్గు, వంట చెరకును ఇంధనంగా ఉపయోగించడంపై నిషేధం అమలవుతుంది. అత్యవసర సందర్భాల్లో డీజిల్ జనరేటర్లను మాత్రమే వాడాలి.

పోలీసు అమరుల త్యాగాలు చిరస్మరణీయం

మొదటి తరువాయి

ఎస్ఐలకు రూ.45 లక్షలు, ఇన్‌స్పెక్టర్లకు రూ.50 లక్షలుగా ఉన్న పరిహారాన్ని రూ.1.25 కోట్లకు పెంచినట్లు వివరించారు. డీఎస్పీ, అదనపు ఎస్పీ స్థాయి అధికారులకు రూ.1.50 కోట్లు, ఎస్పీ, ఐపీఎస్ అధికారులకు రూ.2 కోట్ల పరిహారం అందించేలా చర్యలు తీసుకున్నామని చెప్పారు. ఇవి కేవలం ఆర్థిక సాయం మాత్రమే కాదని, అమరవీరుల కుటుంబాల పట్ల ప్రభుత్వ గౌరవానికి నిదర్శనమని పేర్కొన్నారు. విధి నిర్వహణలో ప్రాణాలు కోల్పోయే హోంగార్డుల కుటుంబాలకు ప్రస్తుతం అందిస్తున్న రూ.5 లక్షల ఎక్స్‌గ్రేషియాను రూ.10 లక్షలకు పెంచాలని డీజీపీని ఆదేశిస్తున్నట్లు ప్రకటించారు. పోలీసు సిబ్బంది పిల్లలకు నాణ్యమైన విద్య అందించేందుకు యంగ్ ఇండియా పోలీస్ స్కూల్‌ను ప్రారంభించామని సీఎం తెలిపారు. హోంగార్డు నుంచి డీజీపీ స్థాయి వరకు పోలీసు సిబ్బంది పిల్లలకు ఇందులో అవకాశం కల్పించామని చెప్పారు. మారుతున్న నేర స్వభావానికి అనుగుణంగా పోలీసు శాఖను ఆధునీకరిస్తామని, ఆధునిక సాంకేతికతను విస్తృతంగా వినియోగిస్తామని వెల్లడించారు. అయితే సాంకేతికత పెరిగినా పోలీసులు మానవీయ దృక్పథాన్ని కోల్పోకూడదని సూచించారు. డ్రగ్స్, గంజాయి వ్యాప్తి యువత భవిష్యత్తుకు ప్రమాదకరమని, మాదకద్రవ్యాల నియంత్రణలో ఈగల్ ఫోర్స్ పనితీరును అభినందిస్తున్నామని తెలిపారు. మహిళల భద్రతను బలోపేతం చేసేందుకు షీ టీమ్స్ సేవలను కొనసాగిస్తున్నామని రేవంత్‌రెడ్డి చెప్పారు. మహిళలకు అండగా నిలిచేందుకు ఈ ఏడాది మార్చిలో 'స్టాండ్ విత్ హర్' కార్యక్రమాన్ని ప్రారంభించామని, మహిళలు, పిల్లలకు అత్యవసర పరిస్థితుల్లో తక్షణ రక్షణ అందించేందుకు ఏప్రిల్‌లో 'స్పందన' కార్యక్రమాన్ని తీసుకొచ్చామని వివరించారు. మహిళలు, చిన్నారులకు సంబంధించిన కేసుల్లో పోలీసులు సున్నితంగా వ్యవహరించాలని, బాధితులకు న్యాయం చేయడంలో జాప్యం జరగకూడదని సూచించారు. మహిళల భద్రత పోలీసులకే పరిమితం కాదని, సమాజంలోని ప్రతి ఒక్కరూ బాధ్యతగా భావించాలని అన్నారు. పోలీసు సిబ్బంది సంక్షేమానికి, వారి కుటుంబాల భవిష్యత్తుకు ప్రభుత్వం అండగా ఉంటుందని భరోసా ఇచ్చారు. డీజీపీ సి.వి. ఆనంద్ మాట్లాడుతూ.. ప్రజల భద్రత కోసం విధి నిర్వహణలో ప్రాణాలు కోల్పోయిన పోలీసుల త్యాగాలు చిరస్మరణీయమని అన్నారు. తీవ్రవాదం, నక్సలిజం, మావోయిజం, ఇతర అసాంఘిక శక్తులను ఎదుర్కొనే క్రమంలో తెలంగాణలో వందలాది మంది పోలీసులు ప్రాణత్యాగం చేశారని గుర్తుచేశారు. వారి ధైర్యసాహసాల వల్లే రాష్ట్రంలో శాంతిభద్రతలు మెరుగుపడి అభివృద్ధికి మార్గం సుగమమైందన్నారు. ఈ ఏడాది దేశవ్యాప్తంగా విధి నిర్వహణలో 154 మంది పోలీసులు అమరులయ్యారని, వారిలో తెలంగాణకు చెందిన ఎస్ఐ దేవేసింగ్, కానిస్టేబుళ్లు ఎంవల్లి ప్రమోద్‌కుమార్, శీలం కరుణాకర్ ఉన్నారని తెలిపారు. పోలీసు అమరవీరుల కుటుంబాలకు ఎక్స్‌గ్రేషియా, ఇతర ప్రయోజనాలు సకాలంలో అందేలా చూడాలని డీజీపీ సూచించారు. ప్రస్తుతం యంగ్ ఇండియా పోలీస్ స్కూల్‌లో సుమారు 350 మంది విద్యార్థులు చదువుకుంటున్నారని, మంచిరేవులలో శాశ్వత ప్రాంగణం పూర్తయితే సుమారు 720 మందికి విద్య అందించే అవకాశం ఉంటుందని వివరించారు. చట్టాన్ని సమర్థంగా అమలు చేస్తూ, ప్రజలకు నిజాయతీతో సేవలందించడమే పోలీసు అమరవీరులకు అర్పించే నిజమైన నివాళి అని స్పష్టం చేశారు.

దీపావళిలోగా పదవుల పందేరం!

మొదటి తరువాయి

వెళ్లారు. ఈ సందర్భంగా ఇరువురు నేతలు పార్టీ, ప్రభుత్వానికి సంబంధించిన పలు అంశాలపై చర్చించినట్లు తెలుస్తోంది. ఇటీవల రెండు గ్రాడ్యుయేట్ కోటా ఎమ్మెల్సీ స్థానాలకు ఎంపిక చేసిన అభ్యర్థులు ఒకే సామాజికవర్గానికి చెందినవారు కావడంతో ఏర్పడిన పరిస్థితిని సమతుల్యం చేసే దిశగా గవర్నర్ కోటా స్థానాల కేటాయింపుపై చర్చించినట్లు సమాచారం. బీసీలకు ప్రాధాన్యం ఇవ్వడం ద్వారా ఆ వర్గానికి రాజకీయ ప్రాతినిధ్యం కల్పించడంతోపాటు, బీసీ రిజర్వేషన్లు, జనగణనలో బీసీ గణన వంటి అంశాలపై పార్టీ వైఖరిని మరింత బలంగా ప్రజల్లోకి తీసుకెళ్లవచ్చని నేతలు భావిస్తున్నట్లు తెలిసింది. ఇందులో భాగంగా పద్మశాలి సామాజికవర్గానికి చెందిన బీసీ మహిళకు ఒక ఎమ్మెల్సీ స్థానం కేటాయించే అవకాశాన్ని పరిశీలించినట్లు సమాచారం. కేటీఆర్ ప్రాతినిధ్యం వహిస్తున్న సిరిసిల్ల నియోజకవర్గంలో పర్యటించినప్పుడు పద్మశాలి సామాజికవర్గానికి చెందిన వ్యక్తిని ఎమ్మెల్యేగా చేస్తామని ఇచ్చిన హామీని కూడా ముఖ్యమంత్రి ప్రస్తావించినట్లు కథనంలో పేర్కొన్నారు. నామినేటెడ్ పోస్టుల భర్తీని దసరా నాటికే చేపట్టాలని భావించినప్పటికీ, ఓటర్ల జాబితా ప్రత్యేక సవరణ ప్రక్రియకు సంబంధించి పార్టీ అధిష్ఠానం పిలుపునిచ్చిన ఆందోళన కార్యక్రమాలు, ఢిల్లీ పర్యటనలతో జాప్యం జరిగినట్లు తెలుస్తోంది. ఈ ప్రక్రియను వీలైనంత త్వరగా పూర్తి చేసి, అధిష్ఠానం ఆమోదం తీసుకున్న అనంతరం దీపావళిలోగా నియామకాలు చేపట్టాలని నేతలు చర్చించినట్లు సమాచారం. ఇటీవల 30కి పైగా నామినేటెడ్ పదవుల గడువు ముగియగా, కొందరు చైర్మన్లను మినహాయించి మిగిలిన స్థానాల్లో కొత్తవారికి అవకాశం కల్పించాలని పార్టీ నాయకత్వం భావిస్తున్నట్లు తెలుస్తోంది. టీజీబీఐసీ చైర్మన్ నిర్మల జగ్గారెడ్డి, రైతు కమిషన్ చైర్మన్ ఎం. కోదండరెడ్డి, స్పోర్ట్స్ అథారిటీ చైర్మన్ శివసేనారెడ్డిలను కొనసాగించే అవకాశం ఉందని పార్టీ వర్గాల్లో అంచనాలు వ్యక్తమవుతున్నాయి. ఇదిలా ఉండగా, రెండు గ్రాడ్యుయేట్ ఎమ్మెల్సీ స్థానాలను గెలుచుకునేందుకు పార్టీ నాయకులు ప్రత్యేక దృష్టి సారించాలని సమావేశంలో చర్చించినట్లు తెలుస్తోంది. ముఖ్యంగా గ్రాడ్యుయేట్ ఓటర్లు తమ పేర్లను ఓటర్ల జాబితాలో నమోదు చేసుకునేలా చర్యలు తీసుకోవాలని భావిస్తున్నట్లు సమాచారం. ఎన్నికల ప్రభావం, రాష్ట్ర ఖజానాపై అప్పుల భారం వంటి అంశాలు కూడా చర్చకు వచ్చినట్లు తెలిసింది. అయితే ఎమ్మెల్సీ స్థానాల కేటాయింపు, నామినేటెడ్ పోస్టుల నియామకాలపై అధికారిక ప్రకటన వెలువడాల్సి ఉంది.

భవిష్యత్తులో తెలంగాణకు బీసీ సీఎం

-బీసీ నేత ముఖ్యమంత్రి కావడానికి ఎలాంటి గడువూ లేదు
-2039 వరకు కాంగ్రెస్ పాలన కొనసాగుతుందని ధీమా
-రేవంత్ రెడ్డి మళ్లీ సీఎం అయినా అభ్యంతరం లేదు
-రాహుల్ గాంధీ ఆలోచనే బీసీ సీఎం నినాదం
-ఎస్సీ, ఎస్టీ, బీసీలకు పదవుల్లో ప్రాధాన్యం ఇచ్చాం
-బీఆర్ఎస్ బీసీని సీఎంను చేయగలదా?
-రాష్ట్రంలో బీజేపీకి భవిష్యత్తు లేదన్న టీపీసీసీ చీఫ్

తెలంగాణ బ్యూరో,
తెలంగాణకు బీసీ వర్గానికి చెందిన వ్యక్తి ముఖ్యమంత్రి కావడానికి ఎలాంటి గడువులు లేవని టీపీసీసీ అధ్యక్షుడు మహేష్ కుమార్ గౌడ్ స్పష్టం చేశారు. భవిష్యత్తులో ఏదో ఒక రోజు కాంగ్రెస్ పార్టీ ద్వారానే బీసీ నేత ముఖ్యమంత్రి అవుతారని ఆయన ధీమా వ్యక్తం చేశారు. ముఖ్యమంత్రి రేవంత్ రెడ్డి పరిపాలన, సంక్షేమ పథకాల అమలు అద్భుతంగా ఉందని మహేష్ గౌడ్ ప్రశంసించారు. ఈ పనితీరుతో కాంగ్రెస్ ప్రభుత్వం 2034 వరకే కాదని, 2039 వరకు కూడా అధికారంలో ఉంటుందని ఆయన విశ్వాసం వ్యక్తం చేశారు. పార్టీ కార్యకర్తల్లో భరోసా నింపేందుకే రేవంత్ రెడ్డి 2034 వరకు తానే సీఎంగా ఉంటానని చెప్పారని, అందులో తప్పేమీ లేదని అన్నారు. వచ్చే టర్మ్‌లో మళ్లీ రేవంత్ రెడ్డి ముఖ్యమంత్రి అయినా తమకు ఎలాంటి తొందర లేదని, భవిష్యత్తులో బీసీ నేతకు అవకాశం వస్తుందని పేర్కొన్నారు. బీసీ సీఎం నినాదం కాంగ్రెస్ అగ్రనేత రాహుల్ గాంధీ ఆలోచన అని మహేష్ గౌడ్ తెలిపారు. కాంగ్రెస్ పార్టీలో ఎప్పుడు ఏం జరుగుతుందో ఊహించలేమని వ్యాఖ్యానించారు. బీఆర్ఎస్ పార్టీ బీసీని ముఖ్యమంత్రిని చేయగలదా అని ప్రశ్నించారు. కాంగ్రెస్ పార్టీ కార్పొరేషన్ పదవులు, స్థానిక సంస్థల ఎన్నికల్లో ఎస్సీ, ఎస్టీ, బీసీలకు పెద్దపీట వేసిందని గుర్తు చేశారు. కొండా సురేఖ విషయంలో ఆమె కుమార్తె సుస్మిత తొందరపడి వ్యవహరించారని ఆయన అభిప్రాయపడ్డారు. క్షేత్రస్థాయిలో కాంగ్రెస్ బలంగా ఉందని, రాష్ట్రంలో బీజేపీకి భవిష్యత్తు లేదని అన్నారు.

శత్రు శక్తులను ఓడించేందుకు ఏకం కావాలి!

న్యూఢిల్లీ:
దేశ ప్రయోజనాల పరిరక్షణ కోసం అన్ని సంస్థలు, రాజకీయ పార్టీలు ఏకమై పనిచేయాలని ప్రధానమంత్రి నరేంద్ర మోదీ పిలుపునిచ్చారు. దేశానికి ముప్పు కలిగించే శక్తులను ఎదుర్కొనేందుకు సమష్టిగా కృషి చేయాలని కోరారు. దేశ ప్రయోజనాలకు ప్రాధాన్యమిస్తూ ప్రజల ఆకాంక్షలను నెరవేర్చే దిశగా రాజకీయ పార్టీలన్నీ ముందుకు సాగాలని సూచించారు. ఢిల్లీలో నిర్వహించిన విజయదశమి వేడుకల్లో పాల్గొన్న ఆయన, దేశ సమగ్రత, భద్రత, అభివృద్ధి కోసం ప్రతి ఒక్కరూ 'దేశమే ప్రథమం' అనే సంకల్పంతో పనిచేయాలని అన్నారు. భారతమాతకు శత్రువులుగా నిలిచే శక్తులను గుర్తించి, వాటిని ఓడించేందుకు ఐక్యంగా కృషి చేయాలని పౌరులకు పిలుపునిచ్చారు. చెడుపై మంచి సాధించిన విజయానికి ప్రతీకగా నిలిచే విజయదశమి, సమాజంలో ధర్మం, న్యాయం, ఐక్యతలను బలోపేతం చేయాలనే సందేశాన్ని ఇస్తుందని పేర్కొన్నారు. దసరా పండుగ అందించే స్ఫూర్తి భారతీయ తాత్విక చింతనలో అంతర్భాగమని వివరించారు. రామరాజ్యం నేటికీ సుపరిపాలనకు ఆదర్శంగా నిలుస్తోందని మోదీ అన్నారు. రామరాజ్యంలో ఎవరి పట్ల వివక్ష ఉండదని, ప్రతి ఒక్కరికీ న్యాయం, సమాన అవకాశాలు లభిస్తాయని చెప్పారు. అధికారం అంటే కేవలం పాలించడం మాత్రమే కాదని, ప్రజల సంక్షేమాన్ని నిర్ధారించడమే నిజమైన పాలన అని శ్రీరాముడి ఆదర్శాలను ప్రస్తావించారు. భారత్‌ను స్వయం సమృద్ధ దేశంగా తీర్చిదిద్దడమే తమ ప్రభుత్వ లక్ష్యమని ప్రధాని స్పష్టం చేశారు. దేశంలోని వనరులు, సామర్థ్యాలపై ప్రజలు పూర్తి విశ్వాసం కలిగి ఉండాలని సూచించారు. జాతీయ ప్రయోజనాలను కాపాడుకుంటూ, ఐక్యతతో అభివృద్ధి పథంలో ముందుకు సాగినప్పుడే బలమైన, స్వావలంబన కలిగిన భారత్‌ను నిర్మించగలమని పిలుపునిచ్చారు.

ఎన్నికల బరిలోకి తెలంగాణ రక్షణ సేన

మొదటి తరువాయి

మండలం కౌసల్యాదేవిపల్లికి చెందిన శ్రీకాంత్ గౌడ్ కాకతీయ విశ్వవిద్యాలయం నుంచి పీహెచ్‌డీ పూర్తి చేశారు. తెలంగాణ ఉద్యమంలో చురుగ్గా పాల్గొన్న ఆయన, తెలంగాణ జాగృతి ఆవిర్భావం నుంచే కవితతో కలిసి పనిచేస్తున్నారు. ప్రస్తుతం తెలంగాణ రక్షణ సేన పార్టీ అధికార ప్రతినిధిగా వ్యవహరిస్తున్నారు. మరోవైపు, ఎమ్మెల్సీ ఎన్నికల నిర్వహణలో భాగంగా నియోజకవర్గ సమన్వయకర్తగా, పరిశీలకుడిగా సయ్యద్ ఇస్మాయిల్‌ను కవిత నియమించారు. పార్టీ స్థాపన తర్వాత తొలిసారిగా ప్రత్యక్ష ఎన్నికల్లో పోటీకి దిగుతున్న నేపథ్యంలో ఈ అభ్యర్థిత్వ ప్రకటన రాజకీయంగా ప్రాధాన్యం సంతరించుకుంది.

ఎస్‌బీఐ యూజర్ల డాటా లీక్

సైబర్ దాడి నిజమేనన్న బ్యాంక్
3,897 మంది ఖాతాదారుల వివరాలు డార్క్‌వెబ్‌లో బహిర్గతం

న్యూఢిల్లీ, అక్టోబర్ 21: స్టేట్ బ్యాంక్ ఆఫ్ ఇండియా (ఎస్‌బీఐ)పై సైబర్ దాడి జరిగినట్టు యాజమాన్యం అంగీకరించింది. హ్యాకర్లు బ్యాంక్‌కు చెందిన వినియోగదారులు రికార్డులను యాక్సెస్ చేసినట్టు తెలిపింది. స్టాక్ ఎక్స్చేంజీలకు సమర్పించిన ఫైలింగ్‌లో 3,897 మంది వినియోగదారుల వ్యక్తిగత వివరాలు డార్క్‌వెబ్‌లో బహిర్గతమై ఉండవచ్చునని వెల్లడించింది. ఈ ఘటన కారణంగా బ్యాంక్ ప్రధాన కార్యకలాపాలు, ఆర్థిక పనితీరు, వ్యాపార లావాదేవీలపై ఎలాంటి గణనీయమైన ప్రభావం పడలేదని వివరించింది. వినియోగదారుల ఖాతాల డాటా లీక్ గురించి ఈ నెల 16న తమ ఇంటెలిజెన్స్ సర్వీస్ ప్రొవైడర్ సీఈఆర్‌టీ-ఇన్ నుంచి తమకు హెచ్చరిక అందిందని ఎస్‌బీఐ తెలిపింది.

వార్తసంధ్య
www.vaarthasandhya.com

దగడపల్లి గ్రామంలో వైభవంగా బతుకమ్మ సంబరాలు.

-తొమ్మిది రోజుల వేడుకల ఘన ముగింపుగా,బతుకమ్మ నిమజ్జనం ..

-తెలంగాణ సంస్కృతి, సంప్రదాయాలకు ప్రతీకగా నిలిచే బతుకమ్మ పండుగ...

-మహిళలు రంగు రంగుల పూలతో బతుకమ్మలను అందంగా పేర్చి, సంప్రదాయ దుస్తుల్లో బతుకమ్మ చుట్టూ సందడి..

-మహిళల కోలాహలం,గ్రామంలో పండుగ వాతావరణం..

వార్త సంధ్య : వనపర్తి
జిల్లా ప్రతినిధి,చిన్నంబావి,అక్టోబర్21 :
తెలంగాణ సంస్కృతి, సంప్రదాయాలకు ప్రతీకగా నిలిచే బతుకమ్మ పండుగ దగడపల్లి గ్రామంలో అంగరంగ వైభవంగా జరిగింది. తొమ్మిది రోజుల శరన్నవరాత్రుల సందర్భంగా గ్రామంలోని మహిళలు రంగురంగుల పూలతో బతుకమ్మలను అందంగా పేర్చి, సంప్రదాయ దుస్తుల్లో సందడి చేశారు. బతుకమ్మ పాటలు, ఆటపాటలతో గ్రామంలో పండుగ వాతావరణం వెల్లివిరిసింది. పూల పండుగగా ప్రసిద్ధి చెందిన బతుకమ్మ వేడుకలు మహిళల్లో ఐక్యతను, తెలంగాణ సంస్కృతిపై ఉన్న అభిమానాన్ని చాటిచెప్పాయి. రోజుకో ప్రత్యేకతతో సాగిన వేడుకలు తొమ్మిదో రోజు మరింత ఉత్సాహభరితంగా మారాయి. మహిళలు బతుకమ్మల చుట్టూ చేరి సంప్రదాయ పాటలు పాడుతూ, లయబద్ధంగా అడుగులు వేస్తూ సంబరాలు చేసుకున్నారు. శరన్నవరాత్రుల ముగింపు సందర్భంగా మంగళవారం రోజు నిర్వహించిన బతుకమ్మ నిమజ్జన కార్యక్రమం ప్రత్యేక ఆకర్షణగా నిలిచింది. పూలబతుకమ్మలతో మహిళలు,గ్రామ ప్రజలు ఉత్సాహంగా పాల్గొని వేడుకలకు ఘనంగా ముగింపు పలికారు. గ్రామమంతా బతుకమ్మ పాటలతో మారుమోగగా, పండుగ సందడి అందరినీ ఆకట్టుకుంది. తెలంగాణ ఆడపడుచుల ఆత్మీయతకు, ప్రకృతి ప్రేమకు ప్రతీకగా నిలిచే బతుకమ్మ పండుగను దగడపల్లి గ్రామ ప్రజలు సంప్రదాయబద్ధంగా నిర్వహించడం విశేషంగా నిలిచింది. ఈ కార్యక్రమంలో మహిళలు, గ్రామ ప్రజలు పెద్ద సంఖ్యలో పాల్గొని బతుకమ్మ పాటలు పాడుతూ ఉత్సాహంగా వేడుకల్లో పాల్గొన్నారు.

ముదిరాజులను బిసి.ఏ లో చేర్చేంతవరకు నిరాహార దీక్ష కొనసాగుతుంది-పిట్టల భూమేష్

హైదరాబాద్ సిటీ ప్రతినిధి (వార్త సంధ్య)అక్టోబర్ 21 :
ముదిరాజులను బీసీ డీలో నుండి బీసీ ఏలోకి చేర్చేంతవరకు తన ఆమరణ నిరాహార దీక్ష కొనసాగుతుంది అని పిట్టల భూమేష్ ముదిరాజ్ తెలిపారు.ఇందిరా పార్క్ ధర్నా చౌక్ వేదికగా సోమవారం ఆమరణ నిరాహార దీక్షకు దిగిన ఆయన పోలీసుల విజ్ఞప్తి మేరకు అక్కడినుండి నిరాహార దీక్షను రెండవ రోజు తన కార్యాలయం వద్ద ప్రారంభించారు.గత నెల రోజుల నుండి మంత్రులను కలిసి విజ్ఞప్తి పత్రాలు అందజేసిన తమకు వారి నుండి ఎలాంటి స్పందన లభించలేదని అందుకే ప్రభుత్వం అక్టోబర్ 22న రవీంద్ర భారతి వేదికగా నిర్వహించబోయే పండుగ సాయన్న జయంతి రోజున ముదిరాజులను బీసీఏలోకి మార్చుతామని ముఖ్యమంత్రి రేవంత్ రెడ్డి అధికారికంగా ప్రకటన చేయాలని అన్నారు. లేనిపక్షంలో ఆ రోజున పండుగ సాయన్న విగ్రహ ఆవిష్కరణ అనంతరం అదే విగ్రహం దగ్గర ఆమరణ నిరాహార దీక్షను కొనసాగిస్తూ ప్రాణత్యాగానికైనా సిద్ధపడతానని అన్నారు.

సమాజంలో శాంతిభద్రతలను కాపాడేందుకు పోలీసుల్లు అందిస్తున్న సేవలు చిరస్మరణీయం

-విధినిర్వహణలో ప్రాణత్యాగం చేసిన పోలీసులకు ఘన నివాళులు..

-అమరవీరుల త్యాగాలను ప్రతి ఒక్కరూ స్మరించుకోవాలి..

-పోలీసుల కుటుంబాల సేవలు, త్యాగాలు వెలకట్టలేనివి.. ఎమ్మెల్యే..

పోలీస్ పెరేడ్ గ్రౌండ్‌లో నిర్వహించిన కార్యక్రమానికి బుధవారం ఎమ్మెల్యే మేఘారెడ్డి హాజరయ్యారు. ఈ సందర్భంగా పోలీస్ అమరవీరుల స్తూపం వద్ద పుష్పగుచ్ఛం ఉంచి ఘనంగా నివాళులర్పించారు. ప్రజల భద్రతే లక్ష్యంగా విధులు నిర్వర్తిస్తూ ప్రాణత్యాగం చేసిన పోలీసు వీరుల సేవలను స్మరించుకున్నారు. అమరుల కుటుంబాలకు అండగా నిలవడం మనందరి బాధ్యతఅన్నారు. విధి నిర్వహణలో ప్రాణాలు కోల్పోయిన పోలీసు అమరవీరుల కుటుంబ సభ్యులను సత్కరించారు. తమ కుటుంబ సభ్యులను కోల్పోయినప్పటికీ సమాజ భద్రత కోసం వారు చేసిన త్యాగం ఎప్పటికీ గౌరవప్రదమైనదని గుర్తుచేశారు. అమరుల కుటుంబాల త్యాగాన్ని సమాజం ఎప్పటికీ మరువకూడదని, వారి సేవలను గౌరవించడం ప్రతి ఒక్కరి బాధ్యత అని పేర్కొన్నారు. పోలీసు అమరవీరుల త్యాగాలు వృథా కాకుండా, వారు చూపిన సేవా స్ఫూర్తి ప్రతి ఒక్కరిలో నిండాలని ఆకాంక్షిస్తూ ఎమ్మెల్యే మేఘారెడ్డి అమర వీరులకు ఘన నివాళులర్పించారు. ఈ కార్యక్రమంలో జిల్లా కలెక్టర్ ఆదర్శ్ సురభి, జిల్లా ఎస్పీ సునీతా రెడ్డి, మున్సిపల్ చైర్‌పర్సన్ మాధవి, ఎస్ఎల్ఎన్ రమేష్, డీఎస్పీ గిరిబాబు, సీఐలు, ఎస్ఐలు, పోలీస్ సిబ్బంది తదితరులు పాల్గొన్నారు.

వార్త సంధ్య : వనపర్తి జిల్లా ప్రతినిధి, అక్టోబర్ 21:
పోలీసు అమరవీరుల త్యాగాలు వెలకట్టలేనివి ప్రజల రక్షణ కోసం ప్రాణాలర్పించిన వీరుల సేవలు చిరస్మరణీయం ఎమ్మెల్యే తూడి మేఘారెడ్డి ప్రజల ప్రాణాలు, ఆస్తుల రక్షణతో పాటు శాంతిభద్రతల పరిరక్షణ కోసం నిరంతరం శ్రమిస్తూ,విధి నిర్వహణలో ప్రాణాలను సైతం త్యాగం చేసిన పోలీసు అమరవీరుల సేవలు చిరస్మరణీయమని వనపర్తి ఎమ్మెల్యే తూడి మేఘారెడ్డి పేర్కొన్నారు. పోలీసు అమరవీరుల త్యాగం సమాజానికి స్ఫూర్తిదాయకమని, వారి సేవలను ప్రతి ఒక్కరూ ఎల్లప్పుడూ గుర్తుంచుకోవాలన్నారు. పోలీస్ అమరవీరుల దినోత్సవం సందర్భంగా వనపర్తి జిల్లా కేంద్రంలోని

జర్నలిస్టుల "ఛలో ఢిల్లీ" వాయిదా

-28న ఐఎఫ్ డబ్ల్యూజే వ్యవస్థాపక వేడుకలు

హైదరాబాద్ సిటీ ప్రతినిధి (వార్త సంధ్య)అక్టోబర్ 21:
జర్నలిస్టుల సమస్యల పై ఈ నెల 28న ఇండియన్ ఫెడరేషన్ ఆఫ్ వర్కింగ్ జర్నలిస్ట్స్(ఐఎఫ్ డబ్ల్యూజే) తలపెట్టిన "ఛలో ఢిల్లీ-జంతర్ మంతర్ నిరసన" కార్యక్రమాన్ని ఢిల్లీలో నెలకొన్న అవాంఛనీయ పరిణామాల దృష్ట్యా వాయిదా వేయడం జరిగిందని ఐఎఫ్ డబ్ల్యూజే జాతీయ వర్కింగ్ కమిటీ సభ్యుడు,తెలంగాణ వర్కింగ్ జర్నలిస్ట్స్ ఫెడరేషన్ (టీడబ్ల్యూజేఎఫ్) రాష్ట్ర అధ్యక్షుడు మామిడి సోమయ్య తెలిపారు. అదేవిధంగా అదే రోజు ఢిల్లీలో వేలాది మంది పాత్రికేయులతో జరగాల్సిన ఐఎఫ్ డబ్ల్యూజే వ్యవస్థాపక దినోత్సవ వేడుకలను కూడా రద్దు చేస్తూ, ఈనెల 28న దేశవ్యాప్తంగా తమ తమ రాష్ట్రాలలో ఎక్కడికక్కడ వేడుకలు జరుపుకోవాలని ఐఎఫ్ డబ్ల్యూజే జాతీయ కమిటీ పిలుపునిచ్చిందని ఆయన తెలిపారు. ఢిల్లీలోని జంతర్ మంతర్ లో ఇటీవల జరిగిన కాక్రోచ్ జనతా పార్టీ నిరసనల సందర్భంగా వార్తల కవరేజ్ కోసం వెళ్ళిన జర్నలిస్టులపైన, ప్రత్యేకించి మహిళా జర్నలిస్టులపైన పోలీసులు జరిపిన దాడిని ఐఎఫ్ డబ్ల్యూజే జాతీయ కమిటీ తీవ్రంగా ఖండిస్తూ, ఈ ఘటనను సుప్రీం కోర్టు సుమోటాగా స్వీకరించి తగిన చర్యలు తీసుకోవాలని విజ్ఞప్తి చేసిందని, అదేవిధంగా బాధిత జర్నలిస్టులకు ఐఎఫ్ డబ్ల్యూజే అండగా ఉండాలని సమావేశం నిర్ణయించిందని పేర్కొన్నారు.
ఐఎఫ్ డబ్ల్యూజే జాతీయ కమిటీ పిలుపు మేరకు ఈ నెల 28వ తేదీన తెలంగాణ రాష్ట్రవ్యాప్తంగా అన్ని జిల్లాల్లో ఐఎఫ్ డబ్ల్యూజే వ్యవస్థాపక దినోత్సవ వేడుకలను ఘనంగా నిర్వహించనున్నట్లు మామిడి సోమయ్య తెలిపారు.

పేదల ఇళ్ల కోసం ఖమ్మంలో బీఆర్ఎస్ ధర్నా

హైదరాబాద్ సిటీ ప్రతినిధి (వార్త సంధ్య)అక్టోబర్ 21
నిరుపేదలకు ఇండ్లు కేటాయించే విషయంలో అధికార పార్టీ వ్యవహరిస్తున్న తీరు తీవ్ర అభ్యంతరకరంగా ఉందని బీఆర్ఎస్ పార్లమెంటరీ పార్టీ లీడర్, రాజ్యసభ సభ్యులు వద్దిరాజు రవిచంద్ర అన్నారు. ఇందుకు నిరసనగా వామపక్షాలతో కలిసి ఖమ్మం కలెక్టరేట్ వద్ద ఈనెల 22వతేదీ గురువారం ఉదయం తలపెట్టిన ధర్నాకు పెద్ద సంఖ్యలో తరలివచ్చి విజయవంతం చేయాల్సిందిగా ఎంపీ రవిచంద్ర బీఆర్ఎస్ శ్రేణులకు పిలుపునిచ్చారు. ఈ సందర్భంగా ఎంపీ రవిచంద్ర ఖమ్మం తెలంగాణ భవన్ లో జరిగిన సన్నాహక సమావేశంలో ఎమ్మెల్సీ తాతా మధుసూదన్, మాజీ ఎమ్మెల్యే సండ్ర వెంకటవీరయ్య,జేడ్పీ మాజీ ఛైర్మన్ లింగాల కమల్ రాజ్ తదితర నాయకులతో కలిసి హాజరయ్యారు. ఈ సందర్భంగా ఎంపీ రవిచంద్ర మాట్లాడుతూ,ఇందిరమ్మ ఇళ్ల కేటాయింపులో అర్హులైన నిరుపేదలకు జరుగుతున్న అన్యాయాలను ఎండగట్టేందుకు వామపక్షాలు కలిసి రావడం అభినందనీయమన్నారు. ఇండ్ల మంజూరు సంబంధించి ప్రభుత్వం తీసుకువచ్చిన జీవో 33 రద్దు గురించి పార్టీ వర్కింగ్ ప్రెసిడెంట్ కే.టీ.రామారావుతో మాట్లాడి న్యాయపోరాటం చేస్తామన్నారు. ఈ జీవో ద్వారా

ఇందిరమ్మ కమిటీలను ఏర్పాటు చేస్తూ,వాటిని మొత్తంగా కాంగ్రెస్ నాయకులతో నింపారని ఎంపీ రవిచంద్ర మండిపడ్డారు. కాంగ్రెస్ నాయకులు బీఆర్ఎస్ లోకి వలస పోకుండా ఉండేందుకే ఇందిరమ్మ కమిటీలను ఏర్పాటు చేసినట్లుగా కనిపిస్తున్నదన్నారు. తెలంగాణ తొలి ముఖ్యమంత్రి కల్వకుంట్ల చంద్రశేఖర రావు పాలనలో డబుల్ బెడ్ రూం ఇండ్లను గొప్పగా నిర్మించి రాజకీయాలకు అతీతంగా లాటరీ పద్ధతిలో కేటాయించి అర్హులైన ఏ ఒక్కరి కూడా అన్యాయం జరుగకుండా చేశారని ఎంపీ వద్దిరాజు వివరించారు. ఇప్పటి పాలకులు లాటరీ పద్ధతికి స్వస్తి పలికి ఇష్టారాజ్యంగా వ్యవహరిస్తుండడంతో అసలైన పేదలకు తీవ్ర అన్యాయం జరుగుతున్నదని ఆయన ఆందోళన వ్యక్తం చేశారు. ప్రభుత్వం అన్ని విధాలా విఫలం కావడంతో దిక్కుతోచని స్థితిలో బీఆర్ఎస్ బాటపట్టేందుకు సిద్ధంగా ఉన్న కాంగ్రెస్ నాయకులు,కార్యకర్తలను పాలకులు పోలీసుల చేత బెదిరిస్తున్నారని ఎంపీ రవిచంద్ర పేర్కొన్నారు. ఈవిధంగా రాష్ట్రంలో దుర్మార్గమైన పాలన కొనసాగుతున్నదని, జిల్లాలోని పేదలకు మేలు చేయడంలో ముగ్గురు మంత్రులు పూర్తిగా విఫలం చెందారని ఆయన విమర్శించారు. ఇండ్ల కేటాయింపులో అర్హులైన నిరుపేదలకు అన్యాయం జరుగకుండా, కాంగ్రెస్ వారితో నింపిన ఇందిరమ్మ కమిటీల రద్దు కోసం ఖమ్మం కలెక్టరేట్ వద్ద గురువారం ఉదయం (రేపు, 22వతేదీ)నిర్వహించే ధర్నాకు గులాబీ జెండాలు చేతబూని పెద్ద సంఖ్యలో తరలి రావలసిందిగా ఎంపీ వద్దిరాజు బీఆర్ఎస్ శ్రేణులకు పిలుపునిచ్చారు. ఈ సమావేశంలో పార్టీ నాయకులు పగడాల నాగరాజు, బెల్లం వేణు,ఖమర్ తదితరులు పాల్గొన్నారు.

విద్యార్థిని వర్షిణికి బండి రమేష్ సేవా సంస్థ ఆర్థిక సాయం

కూకట్‌పల్లి : (వార్త సంధ్య)అక్టోబర్ 21
ఈరోజు బుధవారం కూకట్‌పల్లిలోని శ్రీ హేమ దుర్గా భవన్‌లో ఉన్న కూకట్‌పల్లి కాంగ్రెస్ పార్టీ కార్యాలయంలో బండి రమేష్ సేవా సంస్థ ద్వారా విద్యార్థిని డి. వర్షిణికి కళాశాల విద్య కోసం రూ. 15,000 (పదిహేను వేల రూపాయలు) ఆర్థిక సహాయం అందజేశారు. ఈ సందర్భంగా టీపీసీసీ వైస్ ప్రెసిడెంట్ మరియు కూకట్‌పల్లి కాంగ్రెస్ పార్టీ ఇన్‌చార్జ్ బండి రమేష్ మాట్లాడుతూ, ఆర్థిక ఇబ్బందుల కారణంగా ఏ విద్యార్థి కూడా చదువుకు దూరం కాకూడదనే ఉద్దేశంతో బండి రమేష్ సేవా సంస్థ ద్వారా తన వంతు సహాయ సహకారాలు అందిస్తున్నామని తెలిపారు. విద్య అనేది ప్రతి ఒక్కరి జీవితంలో వెలుగులు నింపే గొప్ప ఆయుధమని, విద్యార్థులు ఉన్నత లక్ష్యాలను నిర్దేశించుకుని పట్టుదలతో చదివి తమ తల్లిదండ్రులకు, సమాజానికి మంచి పేరు తీసుకురావాలని ఆకాంక్షించారు. ఆర్థికంగా వెనుకబడిన కుటుంబాలకు అండగా నిలవడం, విద్యార్థుల భవిష్యత్తుకు తోడ్పడటం తన బాధ్యతగా భావిస్తున్నానని పేర్కొన్నారు. ఈ కార్యక్రమంలో కాంగ్రెస్ పార్టీ సీనియర్ నాయకులు లక్ష్మయ్య, కూకట్‌పల్లి డివిజన్ అధ్యక్షులు కావేటి నాగార్జున, బాలాజీనగర్ డివిజన్ అధ్యక్షులు రాజేష్ గౌడ్, నరసింహ యాదవ్, ముస్తఫా, రమణ తదితరులు పాల్గొన్నారు. విద్యార్థుల చదువుకు ఆర్థిక భరోసా కల్పిస్తూ, వారి ఉజ్వల భవిష్యత్తుకు బాటలు వేయడమే లక్ష్యంగా బండిరమేష్ గారి సేవా సంస్థ నిరంతరం ప్రజలకు అండగా నిలుస్తోంది.

నకిరేకల్ కాంగ్రెస్ పార్టీ మండల ప్రధాన ఎలిజాల నాగరాజ్..

నకిరేకల్ (వార్త సంధ్య)అక్టోబర్ 21
నకిరేకల్ మండల కాంగ్రెస్ పార్టీ ప్రధాన కార్యదర్శిగా నాకు బాధ్యతలు అప్పగించిన నకిరేకల్ ఎమ్మెల్యే, తెలంగాణ ప్రభుత్వ విప్ శ్రీ వేముల వీరేశం కి హృదయపూర్వక కృతజ్ఞతలు తెలియజేస్తున్నాను. నాపై నమ్మకం ఉంచి ఈ బాధ్యత ఇచ్చిన వేముల వీరేశం నమ్మకాన్ని నిలబెట్టుకుంటూ, కాంగ్రెస్ పార్టీ బలోపేతానికి, ప్రజల సంక్షేమానికి నిరంతరం కృషి చేస్తాను. పార్టీ నాయకులు, కార్యకర్తలతో కలిసి ప్రజలకు అందుబాటులో ఉంటూ, నాకు అప్పగించిన బాధ్యతలను నిబద్ధతతో నిర్వహిస్తాను. "పదవి

అనేది హోదా కోసం కాదు, ప్రజలకు సేవ చేసే బాధ్యత కోసం. నాపై నమ్మకం ఉంచినదే నా ప్రధాన లక్ష్యం. ఈ అవకాశాన్ని కల్పించిన వేముల వీరేశం మరోసారి ప్రత్యేక ధన్యవాదాలు. ఎలిజాల నాగరాజు, నకిరేకల్ మండల కాంగ్రెస్ పార్టీ ప్రధాన నాపై నమ్మకం ఉంచి బాధ్యతలు అప్పగించినందుకు నగరికల్ ఎమ్మెల్యే వేముల వీరేశం కు కృతజ్ఞతలు తెలియజేస్తున్నాను కాంగ్రెస్ పార్టీ బలపత్రం చేయడానికి నా వంతుగా కృషి చేస్తాను నాకు సహకరించిన ప్రతి ఒక్కరికి నా యొక్క ధన్యవాదాలు

వార్తసంధ్య
www.vaarthasandhya.com

పోలీసు అమరవీరుల త్యాగాలు చిరస్మరణీయం

-శాంతిభద్రతల పరిరక్షణలో పోలీసుల సేవలు అభినందనీయం

-జనగామ జిల్లా కలెక్టర్ సందీప్ కుమార్ ఝా

జనగామ,అక్టోబర్ 21,(వార్తసంధ్య):
శాంతిభద్రతల పరిరక్షణలో విధులు నిర్వర్తిస్తూ ప్రాణాలర్పించిన పోలీసు అమరవీరుల త్యాగాలు వెలకట్టలేనివని జనగామ జిల్లా కలెక్టర్ సందీప్ కుమార్ ఝా అన్నారు. ప్రజల రక్షణ కోసం ప్రాణాలను సైతం లెక్కచేయకుండా విధులు నిర్వర్తించిన పోలీసుల సేవలు చిరస్మరణీయమని పేర్కొన్నారు.బుధవారం పోలీసు అమరవీరుల సంస్మరణ దినోత్సవం సందర్భంగా రఘునాథపల్లి మండల పరిధిలోని పోలీస్‌స్టేషన్‌లో నిర్వహించిన కార్యక్రమంలో డీసీపీ రాజ మహేంద్ర నాయక్‌తో కలిసి కలెక్టర్ సందీప్ కుమార్ ఝా అమరవీరుల స్థూపానికి పుష్పాంజలి ఘటించి ఘనంగా నివాళులర్పించారు. ఈ సందర్భంగా కలెక్టర్ మాట్లాడుతూ. మారుతున్న నేర ధోరణులకు అనుగుణంగా పోలీసులు ఆధునిక సాంకేతిక పరిజ్ఞానాన్ని సమర్థవంతంగా వినియోగిస్తూ నేరాలను వేగంగా ఛేదిస్తున్నారని ప్రశంసించారు. ప్రజల భద్రతకు ప్రాధాన్యమిస్తూ శాంతిభద్రతల పరిరక్షణలో పోలీసులు అందిస్తున్న సేవలు అభినందనీయమని అన్నారు. విధి నిర్వహణలో ప్రాణత్యాగం చేసిన పోలీసు అమరవీరుల సేవలను ప్రతి ఒక్కరూ స్మరించుకోవాలని పిలుపునిచ్చారు.ఈ కార్యక్రమంలో వర్ధన్నపేట ఏసీపీ అంబటి నర్సయ్య, సీఐలు వేణు, సత్యనారాయణ రెడ్డి, శ్రీనివాస్, దేవేందర్, భరత్ సుమన్, స్థానిక ఎస్ఐ మోదుగు భరత్‌తో పాటు పోలీసు సిబ్బంది పాల్గొని అమరవీరులకు నివాళులర్పించారు.

నవగ్రహాల ఆలయంకు విరాళం అందజేత.

బచ్చన్నపేట,అక్టోబర్ 21,(వార్తసంధ్య):
మండలంలోని ఆలీంపూర్ గ్రామంలో నూతనంగా నిర్మించ తలపెట్టిన నవగ్రహాల ఆలయంకుగాను గ్రామానికి చెందిన పాకాల శ్రీనివాస్ రూ.21 వేల విరాళం అందించారు. బుధవారం గ్రామంలో ఆయన ఆలయ నిర్మాణ కమిటీ సభ్యులు కోరిన మేరకు తనవంతుగా ఆలయం నిర్మాణం కోసం ముందుకు వస్తానని ప్రకటించి వెంటనే ఆ మొత్తాన్ని కోశాధికారి ఆరిగె సంపత్కు పోన్పే ద్వార అందించారు. ఈ సందర్భంగా హనుమాన్ కమిటీ చైర్మన్ వంగాల శ్రీకాంత్రెడ్డి, సభ్యులు శ్రీనివాస్ కు ప్రత్యేక కృతజ్ఞతలు తెలిపారు. కార్యక్రమంలో దేవి ఎల్లారెడ్డి, దాసారం శ్రీనివాస్, పాకాల బాలక్రిష్ణ, పాకాల కనకయ్య, పాకాల రాజేశ్వర్ తదితరులు ఉన్నారు.

దుర్గామాతకు వెండికిరీటం బహుకరణ

బచ్చన్నపేట,అక్టోబర్ 21,(వార్తసంధ్య):

మండలంలోని ఆలీంపూర్ గ్రామ దుర్గామాతకు గ్రామానికి చెందిన చెన్నూరి బాలమణిఉప్పలయ్య దంపతులు అరకిలో వెండి కిరీటాన్ని బహుకరించారు. దసరా పర్వదినం పురస్కరించుకుని అమ్మవారికి కిరీటం బహుకరించారు. కోరిన కోర్కెలు తీర్చే అమ్మవారికి తన మొక్కు చెల్లించుకున్నామని. కార్యక్రమంలో గ్రామ సర్పంచ్ పాకాల నాగలక్ష్మి, మాజీ సర్పంచ్ నరెడ్ల బాలరెడ్డి, గూడ రవీందర్‌రెడ్డి, ఉప్పలయ్య, జనార్దన్‌రెడ్డి, గ్రామస్తులు దండ్యాల కరుణాకరరెడ్డి, ఆలయ పూజారి బంటు గోవర్దన్, బాలమణిఉప్పలయ్య కుటుంబ సభ్యులు ఉన్నారు.

బీఆర్ఎస్ గ్రామశాఖ అధ్యక్షులు కుటుంబాన్ని పరామర్శించిన జనగామ ఎమ్మెల్యే పల్లా రాజేశ్వర్ రెడ్డి

బచ్చన్నపేట, అక్టోబర్ 21,(వార్తసంధ్య):

మండలంలోని చిన్నరామన్నర్ల బీఆర్ఎస్ గ్రామశాఖ అధ్యక్షులు దాసరి కరుణాకర్ రెడ్డి కుటుంబాన్ని బుధవారం జనగామ ఎమ్మెల్యే పల్లా రాజేశ్వర్ రెడ్డి పరామర్శించారు. కరుణాకర్ రెడ్డి సోదరుడు కమలాకర్రెడ్డి ఇటీవల మృతి చెందగా ఆ కుటుంబాన్ని పరామర్శించి సంతాపం ప్రకటించారు. కుటుంబ సభ్యులకు భరోసా కల్పించారు. ఆనంతరం గ్రామంలో దుర్గామాత మండపాన్ని, బచ్చన్నపేటలో దుర్గామాత మండపాన్ని ఆయన సందర్శించి ప్రత్యేక పూజలు చేశారు. కార్యక్రమంలో నాయకులు ఇర్రి రమణారెడ్డి,ఈదులకంటి ప్రతాప్ రెడ్డి, పందిపెల్లి సిద్దిరాంరెడ్డి, పర్వతం మధుప్రసాద్, పడిగెల కరుణాకర్రెడ్డి, పేరబోయిన పర్శరాములు, చింతల కరుణాకర్, పోచంపల్లి రజిత, మధు, బొమ్మ నర్సిములు, గందమల్ల మహేశ్, బొమ్మెన ఆంజనేయులుగౌడ్, రమేశ్, ఆల్వాల ఎల్లయ్య తదితరులు పాల్గొన్నారు.

అమరవీరుల త్యాగాలే పోలీస్ శాఖకు స్ఫూర్తి

:పోలీస్ అమరవీరుకు ఘన నివాళులు అర్పించిన జిల్లా ఎస్పీ

ఉమ్మడి భద్రాద్రి కొత్తగూడెం జిల్లా బ్యూరో, అక్టోబర్ 21,(వార్తసంధ్య):
భద్రాద్రి కొత్తగూడెం జిల్లా హేమచంద్రపురం సమీపంలో ఉన్న పోలీస్ హెడ్‌క్వార్టర్స్‌లో బుధవారం పోలీస్ అమరవీరుల సంస్మరణ దినోత్సవాన్ని ఘనంగా నిర్వహించారు. ఈ సందర్భంగా జిల్లా ఎస్పీ రోహిత్ రాజు అమరవీరుల స్తూపం వద్ద విధి నిర్వహణలో ప్రాణాలర్పించిన పోలీస్ అమరవీరులకు పుష్పగుచ్ఛాలు సమర్పించి ఘనంగా నివాళులర్పించారు.అనంతరం సాయుధ పోలీసులు "శోక్ శస్త్ర" నిర్వహించి అమరవీరులకు గౌరవ వందనం సమర్పించారు. పోలీస్ అధికారులు, సిబ్బంది రెండు నిమిషాల పాటు వీరమరణం పొందిన పోలీసు అమరులకు మౌనం పాటించారు . గత ఏడాది నుంచి ఇప్పటివరకు దేశవ్యాప్తంగా విధి నిర్వహణలో ప్రాణాలు కోల్పోయిన పోలీస్ అమరవీరుల పేర్లను ఏఆర్ డిఎస్పి సత్యనారాయణ చదివి వినిపించారు.ఈ సందర్భంగా ఎస్పీ మాట్లాడుతూ శాంతిభద్రతల పరిరక్షణ కోసం నిరంతరం కృషి చేస్తూ, విధి నిర్వహణలో ప్రాణాలను త్యాగం చేసిన పోలీస్ అమరవీరుల సేవలు, త్యాగాలు ఎప్పటికీ మరువలేనివని పేర్కొన్నారు. వారి త్యాగాలు ప్రతి పోలీస్ అధికారి, సిబ్బందికి స్ఫూర్తిదాయకమని తెలిపారు.1959 అక్టోబర్ 21న లడఖ్‌లోని హాట్ స్ప్రింగ్స్ ప్రాంతంలో చైనా సైన్యంతో జరిగిన పోరాటంలో ప్రాణాలు కోల్పోయిన పది మంది పోలీస్ సిబ్బంది త్యాగాలకు గుర్తుగా 1962 సంవత్సరం నుండి ప్రతి సంవత్సరం అక్టోబర్ 21న దేశవ్యాప్తంగా పోలీస్ అమరవీరుల సంస్మరణ దినోత్సవాన్ని నిర్వహిస్తున్నామని వివరించారు.2025 సెప్టెంబర్ 1 నుంచి 2026 ఆగస్టు 31 వరకు దేశవ్యాప్తంగా విధి నిర్వహణలో వీరమరణం పొందిన 154 మంది పోలీస్ సిబ్బందిని ఈ సందర్భంగా స్మరించుకోవడం మనందరి బాధ్యత అని తెలిపారు. వీరిలో తెలంగాణ రాష్ట్రానికి చెందిన నలుగురు పోలీస్ సిబ్బంది ఉన్నారని పేర్కొన్నారు.దేశ భద్రత, అంతర్గత భద్రత, శాంతిభద్రతల పరిరక్షణ, నేరాల నియంత్రణలో పోలీస్ శాఖ కీలక పాత్ర పోషిస్తోందని తెలిపారు. ఉగ్రవాదం, నక్సలిజం వంటి సవాళ్లను ఎదుర్కొంటూ ప్రజలకు రక్షణ కల్పించేందుకు పోలీసులు నిరంతరం కృషి చేస్తున్నారని పేర్కొన్నారు. ప్రజలకు ప్రశాంతమైన వాతావరణాన్ని కల్పించేందుకు ప్రాణాలను సైతం లెక్కచేయకుండా విధులు నిర్వహిస్తున్న పోలీస్ సిబ్బంది సేవలు అభినందనీయమని అన్నారు.అమరవీరుల త్యాగాలను స్ఫూర్తిగా తీసుకొని ప్రతి పోలీస్ అధికారి, సిబ్బంది అంకితభావంతో విధులు నిర్వహిస్తూ ప్రజలకు మరింత మెరుగైన సేవలు అందించాలని సూచించారు. ఈ కార్యక్రమంలో కొత్తగూడెం డిఎస్పి ఆదినారాయణ, పాల్వంచ డిఎస్ పి ఆర్ సతీష్ కుమార్, ఇల్లందు డిఎస్ పి వెంకన్న బాబు, మణుగూరు డిఎస్ పి రవీందర్ రెడ్డి, డిసిఆర్బి డిఎస్ పి మల్లయ్య స్వామి, భద్రాచలం డిఎస్ పి అరుణ్ కుమార్, ఏఆర్ డిఎస్ పి సత్యనారాయణ, అడ్మినిస్ట్రేటివ్ ఆఫీసర్ మంజ్య నాయక్, జిల్లా పోలీస్ అధికారులు, సిబ్బంది, కార్యాలయ సిబ్బంది పాల్గొన్నారు.

ప్రతిపక్షాలపై ప్రధాని మోదీ విష ప్రచారం

-సీపీఐ రాష్ట్ర సహాయ కార్యదర్శి తక్కళ్లపల్లి శ్రీనివాసరావు

వరంగల్, అక్టోబర్ 21,(వార్తసంధ్య):
ప్రజా సమస్యలను పరిష్కరించకుండా ప్రతిపక్షాలపై విమర్శలు చేయడం, ప్రజా ఉద్యమాలను విదేశీ శక్తులతో ముడిపెట్టి తప్పుడు ప్రచారం చేయడం ప్రధాని నరేంద్ర మోదీకి తగదని సీపీఐ రాష్ట్ర సహాయ కార్యదర్శి తక్కళ్లపల్లి శ్రీనివాసరావు విమర్శించారు. విజయదశమి వేడుకల సందర్భంగా ఆర్ఎస్ఎస్ చీఫ్ మోహన్ భగవత్, ప్రధాని మోదీ చేసిన వ్యాఖ్యలు ప్రతిపక్షాలను లక్ష్యంగా చేసుకున్నాయని ఆయన ఒక ప్రకటనలో పేర్కొన్నారు.దేశవ్యాప్తంగా ప్రతిపక్షాలు, విద్యార్థులు, యువకులు ప్రజా సమస్యల పరిష్కారం కోసం పోరాడుతుంటే, వాటిని పరిష్కరించాల్సిన ప్రభుత్వం బాధ్యతను విస్మరించి విమర్శలకే పరిమితమవుతోందని శ్రీనివాసరావు ఆరోపించారు. ప్రజా సమస్యలపై పోరాడుతున్న వారంతా విదేశీ శక్తుల మద్దతుతో ఉద్యమిస్తున్నారంటూ ప్రచారం చేయడాన్ని తీవ్రంగా ఖండించారు. దేశంలో కోట్లాది మంది ఓటర్ల ఓట్లు తొలగించి వారికి అన్యాయం జరిగిన అంశంపై ఎన్నికల సంఘం ప్రధాన అధికారి జ్ఞానేశ్ కుమార్ రాజీనామా చేయాలని డిమాండ్ చేస్తుంటే, ఆ డిమాండ్‌ను తప్పుబట్టడం సరికాదన్నారు. ప్రభుత్వ వ్యవస్థలను తన గుప్పిట్లో పెట్టుకుని ప్రజాస్వామ్యాన్ని, లౌకికవాదాన్ని బలహీనపరుస్తున్నారని ప్రధాని మోదీపై విమర్శలు చేశారు.మత ప్రాతిపదికన సమాజంలో విభజన తీసుకొచ్చేది బీజేపీ, ఆర్ఎస్ఎస్ శక్తులేనని ఆయన ఆరోపించారు.

మైనార్టీలకు వ్యతిరేకంగా మెజారిటీ హిందువులను రెచ్చగొట్టి రాజకీయ లబ్ధి పొందేందుకు ప్రయత్నిస్తున్నారని, మరోవైపు ప్రతిపక్షాలే సమాజాన్ని చీల్చుతున్నాయంటూ తప్పుడు ప్రచారం చేస్తున్నారని పేర్కొన్నారు. బీజేపీ నేతృత్వంలోని ఎన్డీఏ ప్రభుత్వం అధికారంలోకి వచ్చిన తర్వాత మైనార్టీలపై దాడులు పెరిగాయని, వారిని రెండో తరగతి పౌరులుగా చూస్తూ పాలనలో తగిన భాగస్వామ్యం కల్పించడం లేదని విమర్శించారు. విభజించు పాలించు విధానంతో అధికారాన్ని సుస్థిరం చేసుకునేందుకు ప్రయత్నిస్తూ, తిరిగి ఇతరులకు నీతులు చెప్పడం విడ్డూరంగా ఉందన్నారు. గత 12 ఏళ్లలో ప్రజలు ఎదుర్కొంటున్న సమస్యలను పరిష్కరించడంలో బీజేపీ, ఎన్డీఏ ప్రభుత్వం విఫలమైందని ఆరోపించారు. 2014 ఎన్నికల సందర్భంగా ఇచ్చిన హామీలను అమలు చేయకుండా, వ్యవస్థలను తమ ఆధీనంలో ఉంచుకుని అవినీతిని పెంచి పోషిస్తూ కార్పొరేట్ సంస్థలకు అనుకూలంగా వ్యవహరిస్తోందని విమర్శించారు. రాజ్యాంగాన్ని రచించిన డాక్టర్ బీఆర్ అంబేద్కర్ ఆశయాలను కాపాడుకోవాలంటే ప్రజాస్వామ్య, లౌకిక శక్తులన్నీ ఐక్యంగా ముందుకు సాగాలని తక్కళ్లపల్లి శ్రీనివాసరావు పిలుపునిచ్చారు. ప్రజాస్వామ్య పరిరక్షణ కోసం జరిగే పోరాటాల్లో అన్ని లౌకిక, ప్రజాతంత్ర శక్తులు భాగస్వాములు కావాలని ఆయన కోరారు.

నిర్దేశించిన లక్ష్యాలను భద్రతతో సాధించాలి:

- డైరెక్టర్ (ప్రాజెక్ట్స్ అండ్ ప్లానింగ్)

రామగిరి, అక్టోబర్ 21,(వార్తసంధ్య):

నిర్దేశించిన ఉత్పత్తి లక్ష్యాలను భద్రతతో సాధించాలని డైరెక్టర్ (ప్రాజెక్ట్స్) అండ్ ప్లానింగ్) కొప్పుల వెంకటేశ్వర్లు అన్నారు. బుధవారం సింగరేణి అడ్రియాల లాంగ్ వాల్, ఓసిపి-2 ఉపరితల గనులను సందర్శించి, నడుస్తున్న పనులను పరిశీలించారు.వారికి రామగుండం-3 ఏరియా జనరల్ మేనేజర్ సుంకర మధుసూదన్ , అడ్రియాల ప్రాజెక్ట్ ఏరియా జనరల్ మేనేజర్ కొలిపాక నాగేశ్వరరావులు స్వాగతం పలికారు. అనంతరం రామగుండం-3 ఏరియా జనరల్ మేనేజర్ సుంకర మధుసూదన్, అడ్రియాల ప్రాజెక్ట్ ఏరియా జనరల్ మేనేజర్ కొలిపాక నాగేశ్వరరావు నిర్దేశించిన లక్ష్యాలను భద్రతతో సాధించడానికి తీసుకుంటున్న చర్యల గురించి వారికి వివరించారు. ముందుగా అడ్రియాల లాంగ్ వాల్ గని లోపలికి వెళ్లి నడుస్తున్న పనులను పరిశీలించారు. తదుపరి ఓసిపి -2 ఉపరితల గని లోకి వెళ్లి యంత్రాల పనితీరును క్షేత్రస్థాయిలో పరిశీలించారు. అనంతరం జి. యం కార్యాలయంలో రామగుండం -3 ఏరియా జనరల్ మేనేజర్ సుంకర మధుసూదన్, అడ్రియాల ప్రాజెక్ట్ ఏరియా జనరల్ మేనేజర్ కొలిపాక నాగేశ్వరరావు వివిధ గనుల, విభాగాల అధిపతులు, అధికారులతో సమీక్ష సమావేశం నిర్వహించి భద్రత, ఉత్పత్తి, ఉత్పాదకత, బొగ్గు రవాణా మొదలగు అంశాలపై చర్చించారు. ఈ సందర్భంగా డైరెక్టర్ మాట్లాడుతూ నిర్దేశించిన ఓ.బి, బొగ్గు ఉత్పత్తి లక్ష్యాలను యంత్రాలను పూర్తిస్థాయిలో వినియోగించి భద్రతతో సాధించాలని, అందుకు కావలసిన చర్యలను, ప్రణాళికను రూపొందించుకోవాలని, బొగ్గు ఉత్పత్తి సామర్థ్యాన్ని పెంపొందించేందుకు తగిన చర్యలు తీసుకోవాలని, భద్రతతో కూడిన ఉత్పత్తి లక్ష్యాలను సాధించాలని పలు సలహాలు, సూచనలు ఇచ్చారు. కార్యక్రమంలో ఎస్వోటుజిఎం యం.రామ్మోహన్, ప్రాజెక్ట్ ఆఫీసర్లు ప్రవీణ్ వి ఫ్యాటింగ్, కె.జనార్దన్, ఏరియా సేఫ్టీ ఆఫీసర్ జి.లక్ష్మీనారాయణ, విభాగాదిపతులు బి.టి.మురళీ కృష్ణ, అప్సర్ పాషా, కె.ఐలయ్య, ఆసిఫ్ యాసిన్, మనోజ్ కుమార్, మేనేజర్ భరత్ కుమార్, లతో పాటు ఇతర అధికారులు తదితరులు పాల్గొన్నారు.

అర్యవైశ్య రాష్ట్ర పదవులు పొందిన వారికి సన్మానం

రామగిరి అక్టోబర్ 21,(వార్తసంధ్య):

తెలంగాణ రాష్ట్ర ఆర్యవైశ్య మహాసభ కు సెక్రటరీ గా ఎన్నికయిన కొమురవెల్లి విజయ్ కుమార్ (మంథని),సంఘశీ జిల్లా అధ్యక్షులు నల్మాసు ప్రభాకర్ ముఖ్య అథిగా పాల్గొన్నారు వాసవి సేవాదళ్ రాష్ట్ర ఉపాధ్యక్షులు అనంతుల రాజు (8వ కాలనీ)కొత్త శ్రీనివాస్ లు (మంథని) రాష్ట్ర యువజన సంఘం సెక్రటరీ గా రావికంటి సతీష్ (మంథని),రాష్ట్ర వైశ్య రాజకీయ కమిటీ ఉపాధ్యక్షులు ఎల్లేశీకి వంశీ ఎన్నికైనా బుధవారం సెంటినరీ కాలనీలోని శ్రీ వాసవి కన్యకా పరమేశ్వరి దేవాలయంలో జరిగిన దేవి నవరాత్రులు ముగింపు కార్యక్రమంకు విచ్చేసిన సందర్భంగా రామగిరి మండలం ఆర్యవైశ్య సంఘం ఆధ్వర్యంలో ఘనంగా సన్మానించారు.ఈ సన్మాన కార్యక్రమం రామగిరి మండల వైశ్యసంఘం అధ్యక్షులు గుండా శ్రీనివాస్ ఆధ్వర్యంలో ఘనంగా సత్కరించారు వ్యక్తులు మాట్లాడుతూ భవిష్యత్తులో సైతం మరిన్ని సేవా కార్యక్రమంలు నిర్వహిస్తూ అందరి మన్ననలను పొందుతూ ముందుకు సాగాలన్నారు.ఈ కార్యక్రమంలో పెద్దపెల్లి జిల్లా వైశ్య సంఘం ఉపాధ్యక్షులు ముస్త్యాల శ్రీనివాస్,ఆర్యవైశ్య సంఘం నాయకులు, ఆలయ కమిటీ చైర్మన్ రావికంటి గుండయ్య,మాజీ చైర్మన్ లు కురిమిల్ల సుధాకర్,గుండ రాదయ్య,దొంతుల సురేష్, కెశెట్టి శ్రీనివాస్,గుండా శంకరయ్య,తోట ప్రసాద్,కొమురవెల్లి వెంకటరమణ,కొత్త కమలాకర్, కేశెట్టి వేణు,తోట శ్రీనివాస్, ముస్త్యాల శ్రీనివాస్,మల్యాల శ్రీశైలం,గుండ కుమార్,చిట్టి మల్ల వెంకటరమణ రావికంటి అరవిందు,గుండ హరీష్,గుండ సందీప్, దొంతుల మహేందర్,కేశెట్టి వేణు,ముస్త్యాల శ్రీధర్ తదితరులు పాల్గొన్నారు.

వార్తసంధ్య
www.vaarthasandhya.com

సంపాదకీయం

రూపాయి వాణిజ్యంతో భారత్ కొత్త వ్యూహం

ప్రపంచ వాణిజ్యంలో అమెరికన్ డాలర్ ఆధిపత్యం కొనసాగుతున్న వేళ భారత్ రూపాయి లేదా స్థానిక కరెన్సీల్లో వాణిజ్య చెల్లింపులను విస్తరించే వ్యూహాన్ని ముందుకు తీసుకెళ్తోంది. విదేశీ మారకద్రవ్య కొరతను ఎదుర్కొంటున్న భాగస్వామ్య దేశాలతో స్థానిక కరెన్సీల్లో వాణిజ్యం కొనసాగించడం ద్వారా వాటికి అవసరమైన దిగుమతులు అందుబాటులో ఉంచడంతో పాటు, అంతర్జాతీయ వాణిజ్యంలో రూపాయి వినియోగాన్ని పెంచడం దీని ప్రధాన ఉద్దేశం. ఇది డాలర్‌పై ఆధారపడటాన్ని తగ్గించడం, రూపాయిని అంతర్జాతీయకరించడం, భారత ఆర్థిక వ్యవస్థను బలోపేతం చేయడం వంటి దిర్ఘకాలిక లక్ష్యాలతో ముడిపడి ఉంది. సాధారణంగా అంతర్జాతీయ వాణిజ్యంలో డాలర్ వంటి బలమైన కరెన్సీలను మధ్యవర్తి కరెన్సీగా ఉపయోగిస్తారు. అయితే విదేశీ మారకద్రవ్య నిల్వలు తగ్గిపోయిన దేశాలకు డాలర్లను సమకూర్చుకోవడం కష్టమవుతుంది. ఫలితంగా అవసరమైన వస్తువులు కొనుగోలు చేయాలన్నా దిగుమతులు నిలిచిపోయే పరిస్థితి ఏర్పడుతుంది. ఇలాంటి సమయంలో భారత్ రూపాయి లేదా భాగస్వామ్య దేశాల స్థానిక కరెన్సీల్లో చెల్లింపులు చేసుకునే అవకాశాన్ని అందించడం ద్వారా ప్రత్యామ్నాయ మార్గాన్ని అందిస్తోంది. అయితే దీని అర్థం డాలర్ అవసరం పూర్తిగా తగ్గిపోతుందని కాదు. చమురు, ముడి పదార్థాలు, సాంకేతిక పరికరాలు వంటి కీలక దిగుమతులకు భారత్‌కు ఇప్పటికీ డాలర్ అవసరం ఉంది. అందువల్ల లక్ష్యం డాలర్‌ను తోసిపుచ్చడం కంటే, ఒకే కరెన్సీపై అధిక ఆధారపడకుండా ప్రత్యామ్నాయ చెల్లింపు మార్గాలను పెంచుకోవడం. రూపాయి అంతర్జాతీయకరణ ఈ వ్యూహంలో మరో కీలక అంశం. ఇతర దేశాలు భారత్ వాణిజ్యంలో రూపాయిని స్వీకరించడం పెరిగితే, దాని అంతర్జాతీయ వినియోగం విస్తరిస్తుంది. అయితే విదేశీ దేశాలు పొందిన రూపాయిని తిరిగి ఎలా ఉపయోగించాలి అన్నది కీలక ప్రశ్న. భారత్ నుంచి వస్తువులు కొనుగోలు చేయడం, భారత ఆర్థిక మార్కెట్లలో పెట్టుబడులు పెట్టడం లేదా ఇతర లావాదేవీల్లో రూపాయిని ఉపయోగించే అవకాశాలు పెరిగితేనే దానిపై డిమాండ్ స్థిరంగా పెరుగుతుంది. అందుకే రూపాయి అంతర్జాతీయకరణ కేవలం చెల్లింపు వ్యవస్థ మార్పుతో పూర్తయ్యే ప్రక్రియ కాదు. విదేశీ మారకద్రవ్య కొరతతో ఉన్న దేశాలకు స్థానిక కరెన్సీల్లో వాణిజ్యం ఒక ఆర్థిక భద్రతా మార్గంగా మారవచ్చు. డాలర్ నిల్వలు తగ్గిపోయినా ఆహారం, మందులు, ఇంధనం, పారిశ్రామిక వస్తువులు వంటి అవసరమైన దిగుమతులు కొనసాగించే అవకాశం వారికి లభిస్తుంది. ముఖ్యంగా రుణ సంక్షోభాలు, చెల్లింపుల సమస్యలు లేదా కరెన్సీ ఒత్తిళ్లను ఎదుర్కొంటున్న అభివృద్ధి చెందుతున్న దేశాలకు ఇది ప్రత్యామ్నాయ వాణిజ్య మార్గాన్ని అందించగలదు. ఈ పరిణామం ప్రపంచ ఆర్థిక వ్యవస్థపై కూడా ప్రభావం చూపవచ్చు. ద్వైపాక్షిక వాణిజ్యం, అంతర్జాతీయ రుణాలు, కమోడిటీ మార్కెట్లు, విదేశీ మారక నిల్వల్లో డాలర్ కీలక పాత్ర పోషిస్తోంది. అయితే భారత్‌తో పాటు ఇతర అభివృద్ధి చెందుతున్న ఆర్థిక వ్యవస్థలు స్థానిక కరెన్సీల్లో వాణిజ్యాన్ని పెంచుకుంటే, ప్రపంచ ఆర్థిక వ్యవస్థ క్రమంగా బహుళ కరెన్సీ వ్యవస్థ వైపు కదిలే అవకాశం ఉంది. అంటే డాలర్ స్థానాన్ని ఒక్కసారిగా మరో కరెన్సీ భర్తీ చేయడం కాదు... డాలర్‌తో పాటు యూరో, యువాన్, రూపాయి, యెన్ వంటి కరెన్సీలకు ప్రాంతీయ, ద్వైపాక్షిక వాణిజ్యంలో మరింత ప్రాధాన్యం రావచ్చు. అందుకే భారత్ విధానాన్ని పూర్తిగా 'డాలర్‌పై ఆధారపడటాన్ని పూర్తిగా తగ్గించడం కంటే, కరెన్సీ ఆధారాలను విభిన్నం చేసుకునే వ్యూహంగా చూడటం సముచితం. "డాలర్‌ను వదిలేయడం భారత్ లక్ష్యం కాదు; ఒకే కరెన్సీపై ఆధారపడకుండా ప్రత్యామ్నాయ మార్గాలను పెంచుకోవడం ప్రధాన ఉద్దేశం. భౌగోళికరాజకీయ ఉద్రిక్తతలు, ఆర్థిక ఆంక్షలు లేదా అంతర్జాతీయ చెల్లింపుల వ్యవస్థలో అంతరాయాలు ఏర్పడినప్పుడు ఈ ప్రత్యామ్నాయాలు భారత్‌కు కొంత ఆర్థిక రక్షణ కల్పించవచ్చు. రూపాయి వాణిజ్యం పెరగడం ఆర్థిక స్థిరత్వానికి కూడా బలం చేకూర్చవచ్చు. భారత్‌తో రూపాయిలో వాణిజ్యం చేసే దేశాలతో బ్యాంకింగ్ సంబంధాలు, చెల్లింపు వ్యవస్థలు, పెట్టుబడుల మార్కెట్ అనుసంధానమయ్యే అవకాశం ఉంది. యుపిఐ వంటి భారతీయ డిజిటల్ చెల్లింపు వ్యవస్థలను ఇతర దేశాలతో అనుసంధానించే ప్రయత్నాలు కూడా ఇదే విస్తృత వ్యూహంలో భాగంగా చూడవచ్చు. స్థానిక కరెన్సీ వాణిజ్యం, వేగవంతమైన సరిహద్దు చెల్లింపులు, డిజిటల్ చెల్లింపులు కలిసి పనిచేస్తే భారతదేశానికి ప్రాంతీయ ఆర్థిక ప్రభావం మరింత పెరగవచ్చు. అయితే ఈ మార్పుకు సవాళ్లు ఉన్నాయి. రూపాయి విలువలో అధిక తీవ్రత ఉంటే విదేశీ వ్యాపారులు దానిని స్వీకరించడానికి వెనుకాడవచ్చు. భారత ఆర్థిక మార్కెట్లు ఇంకా డాలర్ లేదా యూరో మార్కెట్ల స్థాయిలో అంతర్జాతీయ లోతును సాధించాల్సి ఉంది. అలాగే చమురు వంటి కీలక దిగుమతులకు భారత్‌కు డాలర్ అవసరం కొనసాగుతుంది. విదేశీ దేశాలు పెద్ద మొత్తంలో రూపాయిని స్వీకరించిన తర్వాత దానిని పెట్టుబడులు లేదా ఇతర వాణిజ్య అవసరాలకు ఉపయోగించుకునే అవకాశాలు పరిమితంగా ఉంటే, రూపాయి ఆధారిత వాణిజ్యం విస్తరించడం కూడా కష్టమే. భారత్ ముందుకు తీసుకెళ్తున్న వ్యూహం దీర్ఘకాలికమైనది. ద్వైపాక్షిక వాణిజ్యంలో స్థానిక కరెన్సీల వినియోగం పెంచడం, బ్యాంకింగ్–చెల్లింపు వ్యవస్థలను అనుసంధానించడం, రూపాయిలో పెట్టుబడులు మరియు ఆర్థిక మార్కెట్ల వినియోగాన్ని పెంచడం ద్వారా దాని అంతర్జాతీయ పాత్రను బలోపేతం చేయాలన్నది దీని విస్తృత లక్ష్యంగా కనిపిస్తోంది. ఈ ప్రక్రియ విజయవంతం కావాలంటే భారత ఆర్థిక వ్యవస్థ స్థిరత్వం, బలమైన బ్యాంకింగ్ వ్యవస్థ, లోతైన మూలధన మార్కెట్లు, స్థిరమైన ద్రవ్య విధానం, పెట్టుబడిదారుల విశ్వాసం కీలకం. మొత్తంగా చూస్తే, భారత్ చేపడుతున్న రూపాయి వాణిజ్య వ్యూహం డాలర్‌ను ఓడించే తక్షణ ప్రయత్నం కాదు. విదేశీ కరెన్సీ కొరత ఉన్న దేశాలకు వాణిజ్య ప్రత్యామ్నాయం కల్పించడం, భారత ఎగుమతులకు కొత్త మార్కెట్లు తెరవడం, రూపాయి అంతర్జాతీయ వినియోగాన్ని పెంచడం, డాలర్‌పై ఆధారపడే రిస్క్‌ను తగ్గించడం దీని ప్రధాన లక్ష్యాలు.

మోదీ మాటల తూటాలపైనే గురి!

మోదీ ప్రభుత్వం అన్యాయాలు, అక్రమాలను ప్రతిఘటిస్తూ..నాటి ఆయన సూచనలను తు.చ తప్పక పాటిస్తున్నది 'సీజేపీ'! అంటే..ఆ పేరిట ఐక్యమైన భారత యువత! నాడు స్వాతంత్ర్యం కోసం ఉద్యమించినట్టే..నేడు ప్రజాస్వామ్యం కోసం సమైక్యంగా ఉద్యమించింది దేశ యువత! శాంతియుతంగా ఉద్యమిస్తున్న వారి అణచివేతకు మోదీ, అమిత్ షా చేపట్టిన అప్రజాస్వామిక చర్యలు..నాడు స్వాతంత్ర్య ఉద్యమకారులపై క్రూర అణచివేతకు పూనుకున్న బ్రిటిష్ పాలకులను గుర్తుచేస్తున్నాయి! పరీక్ష పేపర్ల లీకేజీకి కారకుడైన ధర్మేంద్ర ప్రధాన్ రాజీనామాను కోరినట్టే..13 కోట్ల మంది ఓటర్లను తొలగించిన సీఈసీ జ్ఞానేశ్‌కుమార్ రాజీనామాను కోరుతూ శాంతియుత నిరసనకు దిగింది యువత!-'ఓటర్ల లిస్టు నుంచి ఒక ఓటరు పేరు తొలగించడమంటే ఒక వ్యక్తి దేహం నుంచి అతని ఆత్మను తొలగించడమే!-నోటీసు ఇవ్వకుండా బతికున్న ఓటరును తొలగించడం రాజ్యాంగ విరుద్ధమే'నని ఉద్ఘాటించారు జస్టిస్ ఉజ్జల్ భుయాన్.నోటీసులు ఇవ్వకపోవడమే కాకుండా, సహ ఈసీలు సుఖ్‌బీర్ సింగ్, వివేక్ జోషిల అభ్యంతరాలను కూడా లెక్కచేయక, చట్టబద్ధంగా మార్చవలసిన 'ఫారమ్ 6-7-8'లను ఏకపక్షంగా మార్చి, 14 శాతం ఓటర్లను తొలగించడం జ్ఞానేశ్ అతి పెద్ద అప్రజాస్వామిక చర్య! ఇన్వెస్టిగేటివ్ జర్నలిస్ట్ రితికా చోప్రా ఏడాదిపాటు పరిశోధించి-'ఇండియన్ ఎక్స్‌ప్రెస్' ద్వారా జ్ఞానేశ్ గుట్టును రట్టు చేయడంతో దేశం ఉలిక్కిపడింది! ఈ కుట్ర గురించి ప్రతిపక్షాలు, సీజేపీ సంధిస్తున్న ఏ ఒక్క ప్రశ్నకూ జవాబు చెప్పలేక, మౌనం వహించడం ద్వారా జ్ఞానేశ్ తప్పులను అంగీకరించకనే అంగీకరించినట్లయ్యింది మోదీ సర్కార్. అసలీ తప్పుల్ని జ్ఞానేశ్ చేత చేయించింది మోదీ, అమిత్ షాలేనని సీజేపీ సహా బీజేపీయేతర పార్టీలన్నీ ముక్తకంఠంతో చెప్తున్నాయి! ఐనా సరే సదరు ఆరోపణలు అవాస్తవాలను సహేతుకంగా నిరూపించి, ప్రజాస్వామ్యం బతికే ఉన్నదని ప్రజలకు విశ్వాసాన్ని కలిగించాల్సిన మోదీ ప్రభుత్వం-తమను నిలదీసిన ప్రత్యర్థులను కేసులతో, తమ గుట్టును రట్టు చేస్తున్న జర్నలిస్ట్‌లను చిత్రహింసలతో, శాంతియుత నిరసనకారులను పోలీసులతోనే కాకుండా ప్రైవేట్ గూండాలతో చితగ్గొట్టిస్తూ..అధికారాన్ని నిలబెట్టుకుంటున్నారు. కార్పొరేట్ల కోసం పరిశ్రమిస్తున్న తమ పార్టీ, ప్రజాభిమానంతో గద్దెనెక్కడం అసాధ్యమన్న వాస్తవం మోదీ, అమిత్ షాకు తెలుసు! అందుకే రాజ్యాధికారం కోసం పలు మాయోపాయాలను రూపొందించుకున్నది బీజేపీ. ప్రజాస్వామ్యాన్ని, భారత రాజ్యాంగాన్ని అదృశ్యం చేసే అతి పెద్ద కుట్ర ఏమంటే? తమ ఈసీ జ్ఞానేశ్ ద్వారా బీజేపీ వ్యతిరేక ఓట్లను కోట్లలో తొలగించడం-తమ ఈవీఎంల రిగ్గింగ్‌కు తోడ్పడేలా లక్షలాది దొంగఓట్లను చేర్చించడం ద్వారా ఎట్టిపరిస్థితుల్లోనూ, ఎప్పటికీ బీజేపీనే గద్దెనెక్కించే దిశగా ఎన్నికల ప్రక్రియను హైజాక్ చేశారు మోదీ, అమిత్ షా!ఈ ప్రమాదం నుంచి భారత రాజ్యాంగాన్ని, ప్రజాస్వామ్యాన్ని కాపాడుకునేందుకు కదనరంగంలో దూకింది సీజేపీ! నాడు మన్‌మోహన్ ప్రభుత్వాన్ని గద్దెదించేదాకా యువతను కదం తొక్కించిన నాటి మోదీ మాటల తూటాలనే నేడు ప్రభుత్వానికి గురిపెట్టింది సీజేపీ! వీరోచిత సీజేపీ వెంటే బీజేపీయేతర పార్టీలన్నీ కదం తొక్కుతున్నాయ్! విజయాభవ సీజీపే! అభీష్ట సిద్ధిరస్తు సీజేపీ!

ఫ్రాన్స్‌లో నిరసనల సెగ

ప్రభుత్వ వ్యతిరేక ఆందోళనలతో ఫ్రాన్స్ అట్టుడుకుతున్నది. రాజధాని ప్యారిస్ సహా పలు నగరాల్లో ఆందోళనకారులు విధ్వంసకాండ, లూటీలకు దిగడంతో పరిస్థితి చేయిదాటిపోతున్నది. ప్రభుత్వ సంపద, వాణిజ్య సముదాయాలు లక్ష్యంగా ఈ దాడులు జరుగుతున్నాయి. అమూల్యమైన వారసత్వ సంపదగా భావించే పలు అద్భుతమైన భవనాలకు నిరసనకారులు నిప్పు పెట్టడంతో వాటిల్లోంచి మంటలు ఎగుసిపడుతున్న దృశ్యాలు ప్రపంచాన్ని దిగ్భ్రాంతికి గురిచేశాయి. విద్యావ్యవస్థలో పరిస్థితులు మెరుగుర్చాలంటూ ఉన్నత పాఠశాలలు, విశ్వవిద్యాలయాల విద్యార్థులు వీధుల్లోకి రావడంతో ఈ ఆందోళనలు మొదలైన సంగతి తెలిసిందే. బోధనా సిబ్బంది కొరత, సౌకర్యాల లేమికి నిరసనగా ఇది తలెత్తింది.తదనంతరం దిగజారిన జీవనప్రమాణాలు, పెరుగుతున్న ఇంధన ధరల పెరుగుదల, సామాన్యులకు అందుబాటులో లేకుండాపోయిన గృహవసతి వంటి సమస్యలపై నిరసన తెలియజేస్తూ కార్మిక సంఘాలు, రైతులు, సామాన్య ప్రజలు వచ్చి చేరడంతో ఆందోళన స్వరూపం పూర్తిగా మారిపోయింది. స్థూలంగా చెప్పాలంటే ఆదాయాలు పడిపోవడం, జీవనవ్యయం పెరగడం ఫ్రెంచ్ ప్రజలను తీవ్ర ఒత్తిడికి గురిచేస్తున్నది. ప్రజలకు, వాణిజ్య రంగానికి తక్షణ ఆర్థిక ఉపశమనం కలిగించేందుకు ప్రభుత్వం చర్యలు చేపట్టినప్పటికీ ఆందోళనకారులు పట్టు వీడేందుకు ససేమిరా అంటున్నారు. ఒక అంచనా ప్రకారం గత వారాంతంలో ఐదున్నర లక్షల మంది ప్రజలు వీధుల్లోకి వచ్చారు. పోలీసులు, ఆందోళనకారుల మధ్య జరుగుతున్న తీవ్ర ఘర్షణలతో అంతర్యుద్ధం లాంటి పరిస్థితి నెలకొన్నది. పెద్దసంఖ్యలో పోలీసులు అల్లర్లలో గాయపడ్డారు. అనేక నగరాల్లో కర్ఫ్యూ అమలవుతున్నది. ప్రభుత్వ లెక్కల ప్రకారమే 2,500 మందికి పైగా ఆందోళనకారులను పోలీసులు అరెస్టు చేశారు. ఆందోళనల నెపమంతా వలసదారులపైకి నెట్టే ప్రయత్నాలు సామాజిక మాధ్యమాల్లో ముమ్మరంగా జరుగుతున్నాయి. పైగా బూటకపు వీడియోలతో రకరకాల కథనాలు జోరుగా చక్కర్లు కొడుతున్నాయి. అమెరికా అధ్యక్షుడు డొనాల్డ్ ట్రంప్ ఫ్రాన్స్‌లో జరుగుతున్న విధ్వంసానికి వలసదారులే కారణమని, వారి రాకకు అడ్డుకట్ట వేయాలని తనదైన ధోరణిలో పోస్ట్ పెట్టారు. కొందరు యూరప్ రాజకీయ నాయకులు సైతం ఇదే తరహాలో వలసదారులపై విమర్శలు ఎక్కుపెడుతూ ఈ చర్చకు ఆజ్యం పోస్తున్నారు. సందట్లో సడేమియా అన్నట్టు మతపరమైన కోణంలోనూ విమర్శలు వెల్లువెత్తుతున్నాయి. మరోవైపు ఫ్రాన్స్ నాయకత్వం వామపక్షాలపై దాడి చేస్తున్నది. ఈ తరహా ప్రచారం అసలు సమస్యల నుంచి దృష్టి మళ్లించడమే అవుతుంది. ఈ విమర్శల్లో ఎక్కడా కూడా సామాన్యుల సమస్యలు ప్రస్తావనకు రాకపోవడం కొట్టొచ్చినట్టు కనిపిస్తున్నది. ప్రస్తుత అధ్యక్షుడు ఇమ్మాన్యుయెల్ మాక్రాన్ పదవీకాలం ముగిసిపోనున్న తరుణంలో, ఎన్నికలు సమీపిస్తున్న నేపథ్యంలో హింసాత్మక నిరసనలు పెల్లుబుకడం గమనార్హం. స్వేచ్ఛ, సమానత్వం, సౌభ్రాతృత్వం వంటి నినాదాన్ని ప్రపంచానికి అందించిన ఫ్రాన్స్‌కు నిరసన హక్కు గురించి తెలియజెప్పాల్సిన అవసరం లేదు. నిజానికి ఫ్రాన్స్‌లో భారీస్థాయిలో ప్రజాందోళనలు జరగడం కొత్తేమీ కాదు. 19వ శతాబ్దిలో జరిగిన రైతుల తిరుగుబాట్లు, ప్యారిస్ విప్లవం వంటివి ప్రపంచ చరిత్రలో కీలక ఘటనలుగా నిలిచాయి. 20వ శతాబ్దిలో కార్మిక సంఘాల ఆందోళనలు, అవి సాధించిన విజయాలు హక్కులకు బలమైన పునాదులు వేశాయి. వాటన్నిటి గురించి ఇప్పటికీ గొప్పగా చెప్పుకోవడం ఆనవాయితీ. విద్యార్థులు, ప్రజలు తమ సమస్యల పరిష్కారం కోరుతూ వేరే దారిలేక వీధుల్లోకి వచ్చారు. నెల రోజులుగా ఆందోళనలు కొనసాగుతున్నా తగిన విధంగా స్పందించని దేశ నాయకత్వమే ప్రస్తుత పరిస్థితికి పూర్తి బాధ్యత వహించాల్సి ఉంటుంది.. హింసాకాండ, లూటీలకు పాల్పడిన వారిపై చట్టపరంగా చర్యలు తీసుకోవాల్సిందే. దాంతోపాటే ప్రజల స్థితిగతులు మెరుగుపర్చడం మీద దృష్టి నిలపాల్సిన అవసరం ఉన్నదని ఫ్రాన్స్ పాలకులు గుర్తిస్తే మంచిది.

అమెరికాలోనూ నిత్యం నిరసనలు జరుగుతాయ్..

భారత్‌లో నిరసనలపై మార్కో రూబియో

న్యూఢిల్లీ

భారత ప్రధాన ఎన్నికల కమిషనర్ జ్ఞానేశ్ కుమార్ రాజీనామా చేయాలంటూ దేశ రాజధాని ఢిల్లీ లో గత కొన్ని రోజులుగా నిరసనలు జరుగుతున్నాయి. ఈ నేపథ్యంలో అమెరికా విదేశాంగ మంత్రి మార్కో రూబియో కీలక వ్యాఖ్యలు చేశారు. ఆ నిరసనల కట్టడికి భారత ప్రభుత్వం తీసుకుంటున్న చర్యలను ఐక్యరాజ్యసమితి కి చెందిన నిపుణుల బృందం ఇటీవల విమర్శించింది. దీనిపై రూబియో తాజాగా స్పందించారు.ఒక దేశ అంతర్గత అంశాలపై తాను జోక్యం చేసుకోనని రూబియో చెప్పారు. అదే సమయంలో ప్రజాస్వామ్య దేశాల్లోని పరిస్థితుల గురించీ మాట్లాడారు. 'ఇది ప్రజాస్వామ్య వ్యవస్థ. ఇక్కడ ఎన్నికలు జరుగుతాయి. రాజకీయ విభేదాలు, ప్రజల అభిప్రాయాల వెల్లడి ఈ వ్యవస్థలో సర్వసాధారణం. అమెరికాలోనూ రోజూ నిరసనలు జరుగుతాయి. ఒక దేశంలో ప్రజలు బయటకు వచ్చి నిరసనలు చేస్తున్నారనేది రాజకీయ చర్చలు,

అభిప్రాయ భేదాలు ఉన్నాయనడానికి సంకేతం' అని పేర్కొన్నారు. ఢిల్లీలో యువత నిరసనలను కట్టడి చేసేందుకు భారత ప్రభుత్వం మితిమీరిన బలప్రయోగం చేస్తోందని, ఏకపక్షంగా నిర్బంధాలు చేస్తోందని ఐరాసకు చెందిన 20 మంది మానవహక్కుల నిపుణులు ఇటీవల వ్యాఖ్యానించింది. కేంద్ర ప్రభుత్వ చర్యలపై స్వతంత్ర దర్యాప్తు జరపాలని ఈ సందర్భంగా ఆ నిపుణులు కోరారు. ఆ బృందం ఖండనపైనే రూబియో మాట్లాడారు. భారత్‌లో మూడు రోజుల పర్యటనలో భాగంగా మార్కో రూబియో గుజరాత్‌లోని జామ్ నగర్ వెళ్లారు. రిలయన్స్ ఇండస్ట్రీస్ నిర్వహిస్తోన్న చమురుశుద్ధి కర్మాగారాన్ని సందర్శించారు. భారత్ ఓ రిఫైనింగ్ సూపర్ పవర్ అని, భారీగా ముడి చమురును శుద్ధిచేసే సామర్థ్యాన్ని కలిగి ఉందని ఆయన కొనియాడిన నేపథ్యంలో ఈ పర్యటన జరుగుతుండటం గమనార్హం. వెనెజువెలా చమురును విక్రయించేందుకు అమెరికా కొత్త మార్కెట్లను వెతుకుతోంది. ఇలాంటి సమయంలో చమురును శుద్ధిచేసే సామర్థ్యం భారీగా ఉన్న భారత్ వైపు అగ్రరాజ్యం చూపు పడింది. పశ్చిమాసియా ఘర్షణతో హర్మూజ్ జలసంధి, ఎర్ర సముద్రం మీదుగా నౌకల రాకపోకలకు అంతరాయం ఏర్పడుతోంది. దాంతో ఇంధన సరఫరాకు అంతరాయాలు కలుగుతున్నాయి. ఈ సమస్యను ఎదుర్కోవడానికి ఈ రిఫైనరీ ఉపయోగపడుతుందనే అంచనాలు ఉన్నాయి.

వార్తసంధ్య
www.vaarthasandhya.com

దళిత యువకునిపై అగ్రకులాల దాడి అమానుషం

మంథని, (వార్త సంధ్య)అక్టోబర్ 21
కమాన్‌పూర్ మండలం నాగారం గ్రామపంచాయతీ పరిధిలోని లింగాల గ్రామానికి చెందిన దళిత యువకుడు అగ్గిమల్ల అనిల్‌పై జరిగిన దాడికి బాధ్యులైన వారిపై వెంటనే కఠిన చర్యలు తీసుకోవాలని డీసీఎంసీ సభ్యురాలు, ఉమెన్ రైట్స్ నేషనల్ ప్రెసిడెంట్ ఇరుగురాళ్ల భాగ్యలక్ష్మి తీవ్రంగా ఖండించారు. ఈ ఘటనపై బుధవారం మంథని డివిజన్ మీడియా ప్రెస్ క్లబ్‌లో ఏర్పాటు చేసిన పాత్రికేయ సమావేశంలో ఆమె మాట్లాడుతూ పని నిమిత్తం రొంపికుంటకు వెళ్లిన అగ్గిమల్ల అనిల్‌పై, మాడిశెట్టి ఆదిత్య పటేల్, సింధం సాయి ప్రణీత్, మరో ఇద్దరు గుర్తు తెలియని వ్యక్తులు బండరాళ్లతో దాడి చేసి హత్యాయత్నానికి పాల్పడినట్లు వారు ఆరోపించారు. దళితులపై వివక్ష చూపడం సరికాదని, ఇలాంటి ఘటనలు పునరావృతం కాకుండా చర్యలు తీసుకోవాలని వారు అన్నారు. దళితుల హక్కుల కోసం ఎమ్మార్పీఎస్ వ్యవస్థాపక అధ్యక్షుడు మందకృష్ణ మాదిగ దళిత సంఘాలను ఏకతాటి పైకి తీసుకువస్తుంటే, మరోవైపు కుల వివక్షతో దళితులను

చిన్నచూపు చూడడం బాధాకరమని వారు పేర్కొన్నారు. దళితులంతా ఐక్యంగా ఉండి తమ హక్కుల కోసం పోరాడాలని వారు పిలుపు ఇచ్చారు. అనిల్ పై దాడి ఘటనకు సంబంధించి దళిత గ్రామస్తులు కమాన్‌పూర్ పోలీస్ స్టేషన్‌లో ఫిర్యాదు చేసినట్లు తెలిపారు. ఎస్సీ, ఎస్టీ అట్రాసిటీ కేసు నమోదు చేస్తామని, హత్యాయత్నం కేసు నమోదు చేసే అధికారం తమకు లేదని ఎస్ఐ చెప్పినట్లు బాధితుల తరపున వారు పేర్కొన్నారు. అయితే ఘటన తీవ్రతను దృష్టిలో ఉంచుకుని సమగ్ర విచారణ జరిపి, వర్తించే చట్టాల ప్రకారం ఎస్సీ, ఎస్టీ అట్రాసిటీతో పాటు హత్యాయత్నం కేసు నమోదు చేయాలని వారు డిమాండ్ చేశారు. రాష్ట్ర మంత్రి దుద్దిళ్ల శ్రీధర్ బాబు ఈ విషయంలో ప్రత్యేక చొరవ తీసుకుని బాధితుడికి న్యాయం జరిగేలా చూడాలని, నిందితులపై చట్టపరమైన చర్యలు తీసుకునేలా సంబంధిత అధికారులను ఆదేశించాలని కోరారు. బాధితుడికి ఆర్థిక సహాయం అందించి ఆదుకోవాలని గ్రామస్తులు విజ్ఞప్తి చేశారు. ఈ సమావేశంలో చిప్పకుర్తి ఓదెలు, అగ్గిమల్ల నరసయ్య, నల్లాల మల్లేష్, నల్లాల లక్ష్మి, అగ్గిమల్ల సరోజన, చట్ల లక్ష్మి, తదితరులు పాల్గొన్నారు..

నిర్దేశించిన లక్ష్యాలను భద్రతతో సాధించాలి

-డైరెక్టర్ (ప్రాజెక్ట్స్ అండ్ ప్లానింగ్)

రామగిరి, (వార్త సంధ్య)అక్టోబర్ 21
నిర్దేశించిన ఉత్పత్తి లక్ష్యాలను భద్రతతో సాధించాలని డైరెక్టర్ (ప్రాజెక్ట్స్ అండ్ ప్లానింగ్) కొప్పుల వెంకటేశ్వర్లు అన్నారు. బుధవారం సింగరేణి అడ్రియాల లాంగ్ వాల్, ఓసిపి-2 ఉపరితల గనులను సందర్శించి, నడుస్తున్న పనులను పరిశీలించారు.వారికి రామగుండం-3 ఏరియా జనరల్ మేనేజర్ సుంకర మధుసూదన్ , అడ్రియాల ప్రాజెక్ట్ ఏరియా జనరల్ మేనేజర్ కొలిపాక నాగేశ్వరరావులు స్వాగతం పలికారు. అనంతరం రామగుండం-3 ఏరియా జనరల్ మేనేజర్ సుంకర మధుసూదన్, అడ్రియాల ప్రాజెక్ట్ ఏరియా జనరల్ మేనేజర్ కొలిపాక నాగేశ్వరరావు నిర్దేశించిన లక్ష్యాలను భద్రతతో సాధించడానికి తీసుకుంటున్న చర్యల గురించి వారికి వివరించారు. ముందుగా అడ్రియాల లాంగ్ వాల్ గని లోపలికి వెళ్లి నడుస్తున్న పనులను

పరిశీలించారు. తదుపరి ఓసిపి -2 ఉపరితల గని లోకి వెళ్లి యంత్రాల పనితీరును క్షేత్రస్థాయిలో పరిశీలించారు. అనంతరం జి. యం కార్యాలయంలో రామగుండం -3 ఏరియా జనరల్ మేనేజర్ సుంకర మధుసూదన్, అడ్రియాల ప్రాజెక్ట్ ఏరియా జనరల్ మేనేజర్ కొలిపాక నాగేశ్వరరావు వివిధ గనుల, విభాగాల అధిపతులు, అధికారులతో సమీక్ష సమావేశం నిర్వహించి భద్రత, ఉత్పత్తి, ఉత్పాదకత, బొగ్గు రవాణా మొదలగు అంశాలపై చర్చించారు. ఈ సందర్భంగా డైరెక్టర్ మాట్లాడుతూ నిర్దేశించిన ఓ.బి, బొగ్గు ఉత్పత్తి లక్ష్యాలను యంత్రాలను పూర్తిస్థాయిలో వినియోగించి భద్రతతో సాధించాలని, అందుకు కావలసిన చర్యలను, ప్రణాళికను రూపొందించుకోవాలని, బొగ్గు ఉత్పత్తి సామర్థ్యాన్ని పెంపొందించేందుకు తగిన చర్యలు తీసుకోవాలని, భద్రతతో కూడిన ఉత్పత్తి లక్ష్యాలను సాధించాలని పలు సలహాలు, సూచనలు ఇచ్చారు.కార్యక్రమంలో ఎస్వోటుజిఎం యం.రామ్మోహన్, ప్రాజెక్ట్ ఆఫీసర్లు ప్రవీణ్ వి ఫ్యాటింగ్, కె.జనార్దన్, ఏరియా సేఫ్టీ ఆఫీసర్ జి.లక్ష్మీనారాయణ, విభాగాదిపతులు బి.టి.మురళీ కృష్ణ, అప్సర్ పాషా, కె.ఐలయ్య, ఆసిఫ్ యాసిన్, మనోజ్ కుమార్, మేనేజర్ భరత్ కుమార్, లతో పాటు ఇతర అధికారులు తదితరులు పాల్గొన్నారు.

అర్యవైశ్య రాష్ట్ర పదవులు పొందిన వారికీ సన్మానం

రామగిరి, (వార్త సంధ్య)అక్టోబర్ 21
తెలంగాణ రాష్ట్ర ఆర్యవైశ్య మహాసభ కు సెక్రటరీ గా ఎన్నికయిన కొమురవెల్లి విజయ్ కుమార్ (మంథని),సంఘశీ జిల్లా అధ్యక్షులు నల్మాసు ప్రభాకర్ ముఖ్య అథిగా పాల్గొన్నారు వాసవి సేవాదళ్ రాష్ట్ర ఉపాధ్యక్షులు అనంతుల రాజు (8వ కాలనీ)కొత్త శ్రీనివాస్ లు (మంథని) రాష్ట్ర యువజన సంఘం సెక్రటరీ గా రావికంటి సతీష్ (మంథని),రాష్ట్ర వైశ్య రాజకీయ కమిటీ ఉపాధ్యక్షులు

ఎల్లేశీకి వంశీ ఎన్నికైనా బుధవారం సెంటినరీ కాలనీలోని శ్రీ వాసవి కన్యకా పరమేశ్వరి దేవాలయంలో జరిగిన దేవి నవరాత్రులు ముగింపు కార్యక్రమంకు విచ్చేసిన సందర్భంగా రామగిరి మండలం ఆర్యవైశ్య సంఘం ఆధ్వర్యంలో ఘనంగా సన్మానించారు.ఈ సన్మాన కార్యక్రమం రామగిరి మండల వైశ్యసంఘం అధ్యక్షులు గుండా శ్రీనివాస్ ఆధ్వర్యంలో ఘనంగా సత్కరించారు వ్యక్తులు మాట్లాడుతూ భవిష్యత్తులో సైతం మరిన్ని సేవా కార్యక్రమంలు నిర్వహిస్తూ అందరి మన్ననలను పొందుతూ ముందుకు సాగాలన్నారు.ఈ కార్యక్రమంలో పెద్దపెల్లి జిల్లా వైశ్య సంఘం ఉపాధ్యక్షులు ముస్త్యాల శ్రీనివాస్,ఆర్యవైశ్య సంఘం నాయకులు, ఆలయ కమిటీ చైర్మన్ రావికంటి గుండయ్య,మాజీ చైర్మన్ లు కురిమిల్ల సుధాకర్,గుండ రాదయ్య,దొంతుల సురేష్, కెశెట్టి శ్రీనివాస్,గుండా శంకరయ్య,తోట ప్రసాద్,కొమురవెల్లి వెంకటరమణ,కొత్త కమలాకర్, కేశెట్టి వేణు,తోట శ్రీనివాస్, ముస్త్యాల శ్రీనివాస్,మల్యాల శ్రీశైలం,గుండ కుమార్,చిట్టి మల్ల వెంకటరమణ రావికంటి అరవిందు,గుండ హరీష్,గుండ సందీప్, దొంతుల మహేందర్,కేశెట్టి వేణు,ముస్త్యాల శ్రీధర్ తదితరులు పాల్గొన్నారు.

పోలీసు అమరవీరుల త్యాగాలు చిరస్మరణీయం

- బచ్చన్నపేట ఎస్ఐ శ్రీకాంత్
-అమరవీరుల సేవలను స్మరించుకుంటూ కొవ్వొత్తుల ర్యాలీ

బచ్చన్నపేట, (వార్త సంధ్య)అక్టోబర్ 21
: పోలీసు అమరవీరుల సంస్మరణ దినోత్సవాన్ని పురస్కరించుకుని బచ్చన్నపేటలో కొవ్వొత్తుల ర్యాలీ నిర్వహించారు. బచ్చన్నపేట సెంటర్ నుంచి పోలీస్ స్టేషన్ వరకు సాగిన ఈ ర్యాలీలో పోలీసు సిబ్బందితో పాటు మొత్తం 50 మంది పాల్గొన్నారు. ఈ సందర్భంగా బచ్చన్నపేట ఎస్ఐ శ్రీకాంత్ మాట్లాడుతూ శాంతిభద్రతల పరిరక్షణ కోసం విధులు నిర్వర్తిస్తూ ప్రాణాలర్పించిన పోలీసు అమరవీరుల త్యాగాలు వెలకట్టలేనివని అన్నారు. ప్రజల రక్షణ, సమాజంలో శాంతిభద్రతల పరిరక్షణ కోసం పోలీసులు నిరంతరం కృషి చేస్తున్నారని పేర్కొన్నారు. విధి నిర్వహణలో ప్రాణత్యాగం చేసిన అమరవీరుల సేవలను ప్రతి ఒక్కరూ స్మరించుకోవాలని అన్నారు. వారి త్యాగాలు పోలీసు సిబ్బందికి ఎల్లప్పుడూ స్ఫూర్తిదాయకమని తెలిపారు. ఈ కార్యక్రమంలో పోలీస్ సిబ్బంది, గ్రామస్తులు తదితరులు పాల్గున్నారు

నామినేషన్ పత్రాలను ఉపసంహరించుకున్న ఎమ్మెల్యే సోదరుడు

-గిద్దలూరు మున్సిపల్ ఎన్నికల్లో అనూహ్య పరిణామం..

గిద్దలూరు,మార్కాపురం, జిల్లా బ్యూరో, (వార్త సంధ్య)అక్టోబర్ 21
ఇటీవల జరిగిన మున్సిపల్ చైర్మన్ ఎన్నిక నామినేషన్ ప్రక్రియలో కూటమి తరుపున అభ్యర్థిగా ఉన్న బిజెపి నేతకు పోటీగా, రెబెల్ అభ్యర్థిగా ఇండిపెండెంట్ గా గిద్దలూరు ఎమ్మెల్యే ముత్తుముల అశోక్ రెడ్డి సోదరుడు కృష్ణకిషోర్ రెడ్డి మూడు నామినేషన్ పత్రాలను వేసిన విషయం తెల్సిందే.. అయితే బుధవారం అనూహ్య పరిణామం చోటు చేసుకుంది. ఎమ్మెల్యే ముత్తుముల అశోక్ రెడ్డి సోదరుడు కృష్ణకిషోర్ రెడ్డి ఎన్నికల అధికారి వద్దకు వెళ్లి తాను వేసిన మూడు నామినేషన్లను ఉపసంహరించుకున్నారు. దీంతో సర్వత్రా ఈ విషయం తీవ్ర చర్చాంశనీయంగా మారింది.. దీంతో పోటీలో బిజెపి అభ్యర్థికి మార్గం సుగమం అయినట్లుగా తెలుస్తుంది

సంప్రదాయబద్ధంగా దసరా సంబరాలు

హైదరాబాద్, (వార్త సంధ్య)అక్టోబర్ 21
జియాగూడ, పురానాపూల్, కార్వాన్, రహీంపురా, కుల్సుంపురా ప్రాంతాల్లో దసరా సంబరాలు ఘనంగా జరిగాయి. జియాగూడ డోర్ బస్తీలో వీరైవ్ కక్కయ సమాజ్ ఆధ్వర్యంలో భారతమాత, ఛత్రపతి శివాజీ, మహారాణా ప్రతాప్, భగత్‌సింగ్, హనుమంతుడు, బసవేశ్వర మహారాజ్ వేషధారణలతో గుర్రాలు, భగ్గీలపై మహాశోభాయాత్ర నిర్వహించారు. పురానాపూల్ మూసీనది ఒడ్డున సీమోల్లంఘన్ దసరా ఉత్సవ సమితి ఆధ్వర్యంలో దసరా మిలాప్ వేడుకలు, రావణ దహనం నిర్వహించారు. ఈ కార్యక్రమంలో మాజీ కార్పొరేటర్లు బోహిని దర్శన్, ముఖేష్‌సింగ్, మిత్రకృష్ణ, పరమేశ్వరీ సింగ్, రాజేందర్ ప్రసాద్ జైస్వాల్, సదానందం గుప్తా, కాలియా పహిల్వాన్, ఏసీపీ వి. తిరుపతి, ఇన్‌స్పెక్టర్ ఎ. రాములు, సమితి ప్రతినిధి జితేందర్ సింగ్ తదితరులు పాల్గొని కళాకారులను సన్మానించారు. వేలాది మంది సందర్శకుల సమక్షంలో రావణ దహనం కన్నుల పండువగా జరిగింది.

కత్తితో హత్యాయత్నం చేసిన ముగ్గురు నిందితులు అరెస్ట్

-రిమాండ్‌కు తరలింపు

కోరుట్ల (వార్త సంధ్య)అక్టోబర్ 21
దసరా పండుగ సందర్భంగా జరిగిన గొడవ నేపథ్యంలో ఒక వ్యక్తిపై కత్తితో దాడి చే సి గాయపరిచిన ముగ్గురు నిందితులను కోరుట్ల పోలీ సులు అరెస్ట్ చేసి రిమాండ్ కు తరలించారు.వివరాల్లోకి వెళితే, కోరుట్ల పట్టణంలోని అర్బన్ కాలనీకి చెందిన గు ద్దేటి రాజేందర్ (43) తన కా లనీలో దుర్గామాత అమ్మ వారి నిమజ్జన కార్యక్రమం నిర్వహించుకున్నారు. ఈ సందర్భంగా రామ్ నగర్ కా లనీకి చెందిన కిరణ్(19), అ జయ్(19)లతో గొడవ జరి గింది. బుధవారం తెల్లవా రుజామున సుమారు 03: 00 గంటలకు కిరణ్, అజ య్‌లు జ్ఞానదీప్(20)తో కలి సి అర్బన్ కాలనీలోని దుర్గా మాత ఆలయం వద్దకు వ చ్చి రాజేందర్‌తో గొడవకు ది గారు.ఈ క్రమంలో కిరణ్, అ జయ్‌లు రాజేందర్‌ను పట్టు కోగా, జ్ఞానదీప్ తన వెంట తెచ్చుకున్న కత్తితో దాడి చే యడంతో రాజేందర్ ఎడమ భుజం, మెడ ఎడమ వైపు గాయాలయ్యాయి. స్థానికు లు నిందితులను పట్టుకోవ డానికి ప్రయత్నించగా, వా రు కత్తితో బెదిరించి అక్కడి నుంచి పారిపోయారు. బా ధితుడి ఫిర్యాదు మేరకు కే సు నమోదు చేసి దర్యాప్తు చేపట్టిన కోరుట్ల పోలీసులు నిందితులైన కిరణ్, అజ య్, జ్ఞానదీప్‌లను అరెస్ట్ చేసి న్యాయస్థానంలో హా జరుపరిచి రిమాండ్‌కు తర లించారు.పండుగల సమ యంలో ప్రజలు సంయమ నం పాటించాలని, గొడవ లకు పాల్పడుతూ శాంతిభ ద్రతలకు విఘాతం కలిగించే వారిపై చట్టప్రకారం చర్యలు తీసుకుంటామని కోరుట్ల పోలీసులు తెలిపారు.

మంథని పోలీస్ స్టేషన్ లో ఘనంగా పోలీస్ అమర వీరుల దినోత్సవం

మంథని, (వార్త సంధ్య)అక్టోబర్ 21
మంథని పోలీస్ స్టేషన్ లో అధికారులు, సిబ్బంది తమ విధుల నిర్వహణలో ప్రాణాలు అర్పించిన పోలీస్ అమరవీరులకు ఘన నివాళులు అర్పించారు. బుధవారం మంథని పట్టణంలోని అమరవీరుల స్మారక స్థూపం వద్ద పూలతో నివాళులు

అర్పించారు. అధికారులు అమరవీరులకు సెల్యూట్ చేసి, వారి త్యాగాన్ని స్మరించుకున్నారు. ప్రజల ప్రాణాలు, ఆస్తుల రక్షణలో, శాంతి, భద్రతల నిర్వహణలో పోలీస్ అమరవీరులు చేసిన త్యాగాన్ని గుర్తు చేసుకున్నారు. ఈ కార్యక్రమం మంథని పోలీస్ స్టేషన్ సబ్ ఇన్స్పెక్టర్ ఆఫ్ పోలీస్ ఆధ్వర్యంలో నిర్వహించగా, ఏఎస్ఐలు, హెడ్ కానిస్టేబుళ్లు, పోలీస్ కానిస్టేబుళ్లు పాల్గొన్నారు. పోలీస్ స్మారక దినోత్సవ ప్రాముఖ్యతను తెలియజేసే బ్యానర్‌ను ప్రదర్శించారు. అమరవీరుల ఆదర్శాలను పాటిస్తూ, ధైర్యంతో, నిజాయితీతో ప్రజా సేవలో విధులు నిర్వర్తిస్తామని అధికారులు ప్రతిజ్ఞ చేశారు..

దుర్గామాతకు వెండికిరీటం బహుకరణ

బచ్చన్నపేట, (వార్త సంధ్య)అక్టోబర్ 21
మండలంలోని ఆలీంపూర్ గ్రామ దుర్గామాతకు గ్రామానికి చెందిన చెన్నూరి బాలమణిఉప్పలయ్య దంపతులు అరకిలో వెండి కిరీటాన్ని బహుకరించారు. దసరా పర్వదినం పురస్కరించుకుని అమ్మవారికి కిరీటం బహుకరించారు. కోరిన కోర్కెలు తీర్చే అమ్మవారికి తన మొక్కు చెల్లించుకున్నామని. కార్యక్రమంలో గ్రామ సర్పంచ్ పాకాల నాగలక్ష్మి, మాజీ సర్పంచ్ నరెడ్ల బాలరెడ్డి, గూడ రవీందర్‌రెడ్డి, ఉప్పలయ్య, జనార్దన్‌రెడ్డి, గ్రామస్తులు దండ్యాల కరుణాకరరెడ్డి, ఆలయ పూజారి బంటు గోవర్దన్, బాలమణిఉప్పలయ్య కుటుంబ సభ్యులు ఉన్నారు.

వార్తసంధ్య
www.vaarthasandhya.com

తుది దశలో భారత్-అమెరికా
వాణిజ్య ఒప్పందం
గత ఒప్పందాలకు ఇది భిన్నం: ట్రంప్

న్యూఢిల్లీ: అక్టోబర్ 21,(వార్తసంధ్య):
అమెరికా, భారత్ వాణిజ్య ఒప్పందాన్ని ఖరారు చేసే దశకు చేరుకున్నాయని, ఈ ఒప్పందం గతంలో కుదుర్చుకున్నవాటి కంటే భిన్నంగా ఉంటుందని అమెరికా అధ్యక్షుడు డొనాల్డ్ ట్రంప్ వెల్లడించారు. మంగళవారం ఓవల్ ఆఫీసులో విలేకరులతో మాట్లాడుతూ ఒప్పందాన్ని ఖరారు చేసుకోవడం పట్ల రెండు దేశాలు ఆసక్తిగా ఉన్నాయని అన్నారు. అమెరికా విదేశాంగ మంత్రి మార్కో రూబియో భారతదేశ పర్యటనకు వచ్చిన తరుణంలో ట్రంప్ వ్యాఖ్యలు ప్రాధాన్యతను సంతరించుకున్నాయి.

ఢిల్లీ ఎయిర్‌పోర్ట్‌లో పంజాబ్ సీఎం నిలిపివేత
ఇది కేంద్రం వేధింపులేనని ఆప్ ఆరోపణ

న్యూఢిల్లీ, అక్టోబర్ 21,(వార్తసంధ్య):
పారిస్‌లోని ఫుడ్ ట్రేడ్ ఫెయిర్‌లో పాల్గొని మంగళవారం రాత్రి ఢిల్లీకి వచ్చిన పంజాబ్ ముఖ్యమంత్రి భగవంత్ మాన్‌కు ఢిల్లీ విమానాశ్రయంలో వేధింపులు ఎదురయ్యాయి. ఆయనను అధికారులు మూడు గంటల పాటు నిర్బంధించడమే కాక, ఏవో కారణాలతో ఆయనకు 50 వేల రూపాయల జరిమానా కూడా విధించారు. ఉన్నతాధికారుల నుంచి వచ్చిన తీవ్ర ఒత్తిడి కారణంగానే తామీ చర్యకు పాల్పడినట్లు ఆయనకు తెలిపారు. 'రావణుడి అహంకారం దసరా దినంతో అంతమైపోయింది. కేంద్ర ప్రభుత్వ అహంకారం కూడా తప్పక అంతం అవుతుంది' అని ఢిల్లీ మాజీ మంత్రి సౌరభ్ భరద్వాజ్ ఎక్స్‌లో వ్యాఖ్యానించారు. విదేశీ పర్యటనకు కేంద్రం నిరాకరించినా కోర్టు అనుమతితో మాన్ పారిస్ వెళ్లి వచ్చినందునే కక్షతో కేంద్రం ఈ అరాచకానికి పాల్పడిందని ఆప్ ఆరోపించింది.

గాయపడిన సైనికుడిని
డ్రోన్‌తో తరలింపు
ప్రపంచంలోనే తొలిసారిగా ఉక్రెయిన్‌లో

కీవ్: అక్టోబర్ 21,(వార్తసంధ్య):
గాయపడిన సైనికుడి ప్రాణాలను కాపాడేందుకు ప్రపంచంలోనే తొలిసారిగా డ్రోన్‌ను ఉపయోగించారు. ఉక్రెయిన్ జవాన్ కొస్టియన్‌టిన్ వ్లాసెంకో 491 రోజులుగా సరిహద్దులోని ఫ్రంట్ లైన్‌లో చిక్కుకుపోయాడు. అతడి చుట్టూ రష్యా బలగాల ముప్పు పొంచి ఉంది. భూమి లోపల మందుపాతరలు ఉండటం, గగనతలంలో డ్రోన్ల చక్కర్లు కొడుతుండటంతో అతడు సులభంగా తప్పించుకోలేపోయాడు. సహాయ బృందాలు అతడిని చేరుకోలేకపోయాయి.ఈ పరిస్థితుల్లో అతడిని రక్షించడానికి ఒక డ్రోన్‌ను ఉపయోగించారు. గర్జుఫ్ డిఫెన్స్ ఉచితంగా వాడుకొమ్మని ఇచ్చిన డ్రోన్‌కు ఉన్న ప్రత్యేక బెల్ట్ సాయంతో అతడిని రక్షించారు. ఈ ఆపరేషన్ జరుగుతున్న సమయంలో గాయపడిన సైనికుడు డ్రోన్ ఆపరేటర్‌తో మాట్లాడుతూ అతడి సూచనలను పాటించాడు. రష్యాతో నాలుగేండ్లుగా యుద్ధం కొనసాగుతున్న నేపథ్యంలో ఏటా 10 లక్షల చవకైన డ్రోన్లను ఉత్పత్తి చేసే సామర్థ్యాన్ని ఉక్రెయిన్ పెంచుకొన్నది. మరోవైపు ఉక్రెయిన్ విద్యుత్తు ఉత్పత్తి కేంద్రాలు లక్ష్యంగా రష్యా దాడులు కొనసాగిస్తున్నది. యుద్ధం ముగించేందుకు ఒక ఒప్పందానికి రావాలని అమెరికా అధ్యక్షుడు ట్రంప్ ఉక్రెయిన్‌ను కోరారు. రష్యా డ్రోన్, క్షిపణి దాడులను ఎదుర్కోవడానికి అమెరికా నుంచి ఉక్రెయిన్ సైనిక సాయం కోరుతున్నది.

క్రెడిట్ కార్డు చెల్లింపులు ఆలస్యమైనా చార్జీల్లేవ్
యూజర్లకు ఆర్బీఐ ఊరట

న్యూఢిల్లీ, అక్టోబర్ 21,(వార్తసంధ్య):
క్రెడిట్ కార్డుదారులకు రిజర్వ్ బ్యాంక్ ఆఫ్ ఇండియా (ఆర్బీఐ) గొప్ప ఊరటనిచ్చింది. చెల్లింపులు ఆలస్యమైనా చార్జీలు పడకుండా కొత్త నిబంధనల్ని తెచ్చింది. సవరించిన రూల్స్ ప్రకారం.. గడువు తేదీ 2-3 రోజులు దాటినా ఓవర్‌డ్యూగా పరిగణించబడదు.

సీజేపీ నేతలు సౌరవ్, రాంకా విడుదల
-వారంపాటు తీహార్ జైల్లో ఉన్న నేతలు

న్యూఢిల్లీ, అక్టోబర్ 21,(వార్తసంధ్య):
జంతర్ మంతర్ వద్ద ఈనెల 14న నిరసన తెలిపిన తర్వాత నుంచి జ్యుడీషియల్ కస్టడీలో ఉన్న కాక్రోచ్ జనతా పార్టీ(సీజేపీ) సహ కన్వీనర్లు సౌరవ్ దాస్, అశుతోష్ రాంకాలను విడుదల చేయాలని ప్రత్యేక ఎగ్జిక్యూటివ్ మెజిస్ట్రేట్(ఎస్ఈఎం) బుధవారం ఆదేశించారు. తమ కస్టడీ పొడిగింపును సవాలు చేస్తూ ఢిల్లీ హైకోర్టులో దాఖలు చేసిన పిటిషన్‌ను వారు ఉపసంహరించుకున్న కొన్ని గంటల్లో విడుదల ఉత్తర్వులు వెలువడ్డాయి.అనంతరం బుధవారం రాత్రి వారు తీహార్ జైలు నుంచి విడుదల య్యారు. వారి కస్టడీ గడువు ముగియనున్న నేపథ్యంలో బుధవారం వారిద్దరినీ ఎస్ఈఎం ముందు హాజరుపరిచారు. నిరసన ప్రదేశంగా గుర్తింపును రద్దు చేసిన జంతర్ మంతర్‌లోకి ప్రవేశించడంతోపాటు శాంతి ఒప్పంద నిబంధనలను ఉల్లంఘించారన్న ఆరోపణలు ఎదుర్కొంటున్న దాస్, రాంకాలను ఈనెల 14న ఐదు రోజుల జ్యుడీషియల్ కస్టడీకి పంపారు. ఈనెల 19న వారి కస్టడీ కాలాన్ని మరో రెండు రోజులు పొడిగించారు.
మీరు జెన్‌జీ కాదన్నమాట!
ఢిల్లీ హైకోర్టులో సోమవారం విచారణ సందర్భంగా సరదా సంభాషణ చోటుచేసుకుంది. విచారణ సందర్భంగా సౌరవ్, రాంకా తరఫున హాజరైన న్యాయవాది అభిక్ చిమ్మిని ఆ ఇద్దరు నేతల వయస్సు ఎంత అని జస్టిస్ ప్రసాద్ అడిగారు. దాస్ వయస్సు 27 ఏండ్లు, రాంకా వయస్సు 32 ఏండ్లు అని చిమ్మి కోర్టుకు తెలిపారు. అయితే మీరు జెన్‌జీ కాదు. అసలు జెన్‌జీ అంటే ఏమిటి? అని న్యాయమూర్తి ప్రశ్నించారు. సాధారణంగా 1997 తర్వాత జన్మించిన వారిని జెన్‌జీ అని పిలుస్తారని న్యాయవాది తెలియచేయగా అయితే మీరు జెన్‌జీ కాదు అని జస్టిస్ ప్రసాద్ పునరుద్ఘాటించారు.
ఫ్రాన్స్ అల్లర్లను ప్రస్తావించిన కోర్టు
సీజేపీ నేతలు సౌరవ్, రాంకా అరెస్టుకు సంబంధించిన పిటిషన్‌పై విచారణ సందర్భంగా ఢిల్లీ హైకోర్టు ఫ్రాన్స్‌లో జరుగుతున్న విద్యార్థుల నిరసనలను ప్రస్తావించింది. విద్యార్థుల ఆందోళనలుగా ప్రారంభమైన నిరసనలు చివరకు నిప్పంటించడం, దోపిడీకి దారితీశాయని వ్యాఖ్యానించింది. నిరసనలకు పోలీసుల అనుమతి తీసుకోవడం కేవలం ఆందోళనకారులను అడ్డుకోవడానికి మాత్రమే కాదని, ఇతరులు చేరి పరిస్థితులను దిగజార్చకుండా నిరోధించడానికి కూడా అని పేర్కొన్నది.

ఎన్‌డీయేలో చేరిక.. ప్లాట్ కానుక
ఇంటిపక్క భూమిని యూసుఫ్‌కి కేటాయించిన గుజరాత్ ప్రభుత్వం

న్యూఢిల్లీ అక్టోబర్ 21,(వార్తసంధ్య):
అక్టోబర్ 21: క్రికెటర్ నుంచి రాజకీయ నేతగా మారి, సొంత పార్టీకే వెన్నుపోటు పొడిచి, బీజేపీ పంచన చేరిన యూసుఫ్ పఠాన్‌కు గుజరాత్ ప్రభుత్వం నుంచి గొప్ప బహుమతి లభించింది. తన ఇంటిని ఆనుకుని, 2012 నుంచి దానికోసం న్యాయ, పరిపాలనాపరమైన పోరాటం చేస్తున్న పఠాన్‌కు ఆ భూమిలోని సగాన్ని ప్రభుత్వం బహుమతిగా అందజేసింది. వెయ్యి చదరపు మీటర్ల విస్తీర్ణంలో ఉన్న ఆ ప్లాట్ పఠాన్ కుటుంబం నివసిస్తున్న వడోదరలో అతని ఇంటిని ఆనుకునే ఉంది. క్రికెటర్‌గా ఉన్నప్పుడు సెక్యూరిటీ కారణాలు చూపుతూ ఆ ప్లాట్ స్వాధీనానికి ఆయన దరఖాస్తు చేసుకున్నాడు. బెర్హంపూర్ ఎంపీ పఠాన్ తమ పార్టీలో చేరినందుకు తగిన ప్రతిఫలం ఇవ్వాలని బీజేపీ ప్రభుత్వం భావించిందో, మరే కారణమో కానీ, ఆ స్థలంలో సగాన్ని గుజరాత్ ప్రభుత్వం బహుమతిగా ఇచ్చింది. మిగిలిన సగాన్ని మార్కెట్ విలువలో 55 శాతానికి కేటాయించేలా నిర్ణయించారు.

నిరసనకారులపై బలప్రయోగాన్ని మానుకోవాలి
భారత్‌ను కోరిన యూఎన్ నిపుణులు

న్యూఢిల్లీ:అక్టోబర్ 21,(వార్తసంధ్య):
భారతదేశంలో ఇటీవలి నిరసనల అణచివేత సందర్భంగా అధికారుల తీరుపై స్వతంత్ర దర్యాప్తు జరుగాలని మంగళవారం ఐక్యరాజ్యసమితి(యూఎన్) నిపుణులు కోరారు. ఈ ఆందోళనల్లో ప్రదర్శనకారులు గాయపడ్డారని, తమతో దౌర్జన్యంగా వ్యవహరించారని కొందరు తెలిపారని వారు పేర్కొన్నారు. ప్రధాని మోదీ నేతృత్వంలోని బీజేపీకి అనుకూలంగా ఓటర్ల జాబితాను సవరించారంటూ, ప్రధాన ఎన్నికల కమిషనర్ జ్ఞానేశ్‌కుమార్ రాజీనామాకు డిమాండ్ చేస్తూ ప్రతిపక్ష రాజకీయ పార్టీలు, విద్యార్థి సంఘాలు ఇటీవల భారతదేశంలో నిరసనలు చేపట్టాయి.'సమావేశాలు శాంతియుతంగా జరిగినప్పటికీ, నిరాయుధులైన విద్యార్థులపై పోలీసులు బలప్రయోగం చేశారు. వేలాది మంది నిరసనల్లో పాల్గొనకుండా అడ్డుకున్నారు' అని రెండు డజన్ల స్వతంత్ర నిపుణులు ఒక ప్రకటనలో తెలిపారు. 'అధికారులు తక్షణమే అధిక బలప్రయోగాన్ని ఆపాలని, సమావేశాలపై నిషేధాలను రద్దు చేయాలని, బయోమెట్రిక్స్, ఇంటర్నెట్ అంతరాయాలతో సహా డిజిటల్ నిఘా దుర్వినియోగాన్ని నిలిపివేయాలని మేము కోరుతున్నాము' అని వారు పేర్కొన్నారు.

పిల్లలు విధ్వంసానికి పాల్పడితే,తల్లిదండ్రులు
పరిహారం చెల్లించాలి!
ఇటలీ ప్రభుత్వం కొత్త నిబంధన

కైరో అక్టోబర్ 21,(వార్తసంధ్య):
ఇటలీలో నిరసనలు వెల్లువెత్తడంతో వాటిని అణచివేసేందుకు ప్రభుత్వం కఠిన చర్యలకు ఉపక్రమించింది. అల్లర్లకు పాల్పడేవారికి శిక్షలు పెంచడంతోపాటు, మైనర్లుగా ఉన్న తమ పిల్లలు నిరసనల సమయంలో విధ్వంసం, దోపిడీలకు పాల్పడితే వారి తల్లిదండ్రులపైన ఆర్థిక బాధ్యత విధించే నిబంధనను తీసుకొచ్చింది. ఇటలీలోని ఉత్తర ప్రాంతాల్లో ముఖ్యంగా మిలాన్‌లో గత వారాంతంలో హింసాత్మక నిరసనలు జరిగాయి. ఈ నేపథ్యంలో మంగళవారం ఇటలీ ప్రభుత్వం కొత్త భద్రతా చర్యలకు ఆమోదం తెలిపింది. నిరసనలు తెలపడం హక్కు. కానీ నగరాలను తగులబెట్టడం హక్కు కాదు అని ప్రధాని మెలోనీ స్పష్టంచేశారు. కొత్త డిక్రీ వెంటనే అమల్లోకి వచ్చింది. దీని ప్రకారం నిరసనల సమయంలో జరిగిన ఆస్తి నష్టానికి బాధ్యుల నుంచి పరిహారం వసూలు చేయవచ్చు. నష్టానికి కారణమైన వ్యక్తి మైనర్ అయితే, వారి తల్లిదండ్రులు ఆ పరిహారం చెల్లించాల్సి ఉంటుందని ప్రభుత్వం పేర్కొంది.

ట్రంప్ పాలనలో
3 లక్షల వీసాల రద్దు

వాషింగ్టన్:అక్టోబర్ 21,(వార్తసంధ్య):
డొనాల్డ్ ట్రంప్ రెండో దఫా పాలనలో 3 లక్షల యూఎస్ వీసాలను రద్దు చేసినట్లు ఆయన అధికార యంత్రాంగం మంగళవారం తెలిపింది. వలసలపై కఠిన విధానం కొనసాగిస్తామని స్టేట్ డిపార్ట్‌మెంట్ స్పష్టం చేసింది. కొన్ని నెలలుగా వీసాల రద్దు వేగవంతమైనట్లు వాటి సంఖ్య సూచిస్తున్నది. దేశ భద్రతను మెరుగు పరచడమే లక్ష్యంగా వలసదారుల అణచివేత, బహిష్కరణను కొనసాగిస్తున్నామని ట్రంప్ చెప్తుండగా..ఈ అణచివేత చట్టబద్ధ ప్రక్రియను, భావ ప్రకటన స్వేచ్ఛ హక్కులను ఉల్లంఘించిందని, మైనారిటీల్లో అభద్రతను కలిగించిందని హక్కుల కార్యకర్తలు ఆందోళన వ్యక్తం చేశారు. గాజాపై ఇజ్రాయెల్ దాడులకు వ్యతిరేకంగా నిరసన తెలిపిన పాలస్తీనా అనుకూలురైన వారివీసాలను ఎక్కువగా రద్దు చేశారని వారు ఆరోపించారు.

కూలిన మిరేజ్-2000డీ యుద్ధ విమానం.
పారిస్ అక్టోబర్ 21,(వార్తసంధ్య):
ఫ్రాన్స్‌లో మిరేజ్ 2000డీ(వీఱుఱిస్రవ 2000ఱ) యుద్ధ విమానం కూలింది. ఎయిర్‌బేస్‌కు సమీపిస్తున్న సమయంలో ఈ ఘటన జరిగింది. ఈ ప్రమాదంలో విమాన సిబ్బంది ఒకరు మృతిచెందగా, మరో వ్యక్తి ఆచూకీ లేరు. రాత్రి పూట శిక్షణ జరుగుతున్న సమయంలో ఈ ఘటన జరిగింది. నాన్సీ పట్టణానికి 18 కిలోమీటర్ల దూరంలో ఉన్న రోజీవిల్లే ఎయిర్‌బేస్‌లో యుద్ధ విమానం కూలింది. మిరేజ్ విమానానికి చెందిన ఓ పైలట్ మృతదేహాన్ని రికవరీ చేసినట్లు ఫ్రాన్స్ సైనిక దళాలు కన్ఫర్మ్ చేశాయి. రెండో సభ్యుడి కోసం సెర్చ్ ఆపరేషన్ కొనసాగుతోంది.ఈ దుర్ఘటన పట్ల దర్యాప్తు కూడా జరుగుతున్నట్లు ఫ్రెంచ్ వైమానిక, స్పేస్ పోర్స్ పేర్కొన్నది. మిరేజ్-2000డీ రెండు సీట్ల యుద్ధ విమానం. గ్రౌండ్ అటాక్ మిషన్లకు వాడుతుంటారు. సంక్లిష్టమైన వాతావరణంలోనూ పనిచేసే రీతిలో దీన్ని డిజైన్ చేశారు. సంప్రదాయ ఎయిర్ ఆపరేషన్స్‌తో పాటు పవర్ ప్రొజెక్షన్ మిషన్స్‌లో ఈ యుద్ధ విమానం పాల్గొంటుంది.

వార్తసంధ్య
www.vaarthasandhya.com

రకుల్ ప్రీత్ అందాలవిందు.. బ్లూ శారీలో స్టన్నింగ్ లుక్‌తో కట్టిపడేస్తోందిగా!

రామాయణం' నుంచి రావణాసురుడిగా
యశ్ అదిరిపోయే గ్లింప్స్..
శివ తాండవ సోత్రంతో భీభత్సం

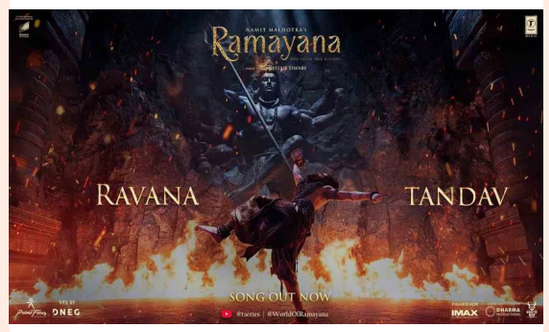

నితేష్ తివారీ దర్శకత్వంలో తెరకెక్కుతున్న మోస్ట్ అంటెసిపేటెడ్ పాన్ ఇండియా ప్రాజెక్ట్ 'రామాయణం' నుంచి మేకర్స్ దసరా పర్వదినం సందర్భంగా ఒక పవర్‌ఫుల్ మ్యూజికల్ గ్లింప్స్‌ను విడుదల చేశారు. ఈ చిత్రంలో రాక్‌స్టార్ యశ్ అత్యంత శక్తివంతమైన రావణాసురుడి పాత్రలో నటిస్తుండగా, రణ్‌బీర్ కపూర్ రాముడిగా, సాయి పల్లవి సీతగా నటిస్తున్నారు. తాజాగా విడుదలైన ఈ వీడియోలో యశ్ రావణుడి గెటప్‌లో కనిపిస్తూ తన ఇంటెన్స్ లుక్ మరియు భీకరమైన అభినయంతో అంచనాలను తారాస్థాయికి చేర్చారు.సుమారు రెండు నిమిషాల నిడివి గల ఈ వీడియోలో రావణుడి భక్తి, శివుడిపై అతనికి ఉన్న నిబద్ధతను ఎంతో గ్రాండ్‌గా చూపించారు. చేతిని కోసుకుని నుదుట త్రిపుండ్ర ధారణ చేయడం, శివుడి విగ్రహం ముందు హారతి ఇవ్వడం, ఆపై 'శివ తాండవస్తోత్రం' బ్యాక్‌గ్రౌండ్‌లో రావణుడు చేసే ఉగ్ర తాండవం ప్రేక్షకులను రోమాలు నిక్కబొడుచుకునేలా చేస్తున్నాయి. ఈ చిత్రానికి ఆస్కార్ విజేత ఏ.ఆర్. రెహమాన్ సంగీతం అందించగా, డాక్టర్ కుమార్స్ విశ్వాస్ సాహిత్యం సమకూర్చారు. హిందీ వెర్షన్‌కు విశాల్ దద్లానీ తనత్రం అద్భుతమైన గాత్రం అందించారు. రవి దూబే లక్ష్మణుడిగా నటిస్తున్న ఈ భారీ పౌరాణిక చిత్రం నవంబర్ 5న ప్రపంచవ్యాప్తంగా గ్రాండ్‌గా థియేటర్లలో విడుదల కానుంది.

రెడ్ డ్రెస్‌లో మీనాక్షి చౌదరి అందాలు..
ట్రెండీ లుక్‌లో అదరగొట్టిన భామ!

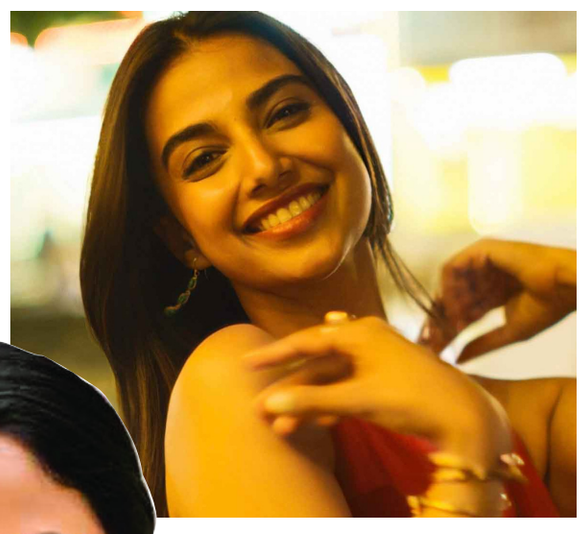

అందాల భామ మీనాక్షి చౌదరి మరోసారి తన స్టైలిష్ లుక్‌తో అభిమానులను ఆకట్టుకుంటోంది. ఎరుపు రంగు దుస్తుల్లో మెరిసిపోతూ ట్రెండీగా కనిపిస్తున్న ఈ ముద్దుగుమ్మ ఫొటోలు నెటిజన్ల దృష్టిని ఆకర్షిస్తున్నాయి. సంప్రదాయ అందానికి ఆధునిక హంగులు జోడించినట్లుగా ఆమె లుక్ ప్రత్యేకంగా నిలుస్తోంది. సినిమాలతో పాటు ఫ్యాషన్ ప్రపంచంలోనూ తనదైన గుర్తింపు తెచ్చుకుంటున్న మీనాక్షి చౌదరి, ఎప్పటికప్పుడు విభిన్నమైన వస్త్రధారణతో అభిమానులను అలరిస్తోంది. రెడ్ డ్రెస్‌లో ఆమె అందం, స్టైలిష్ పోజులు ఫొటోలకు మరింత ఆకర్షణను తీసుకొచ్చాయి. ఈ ఫొటోలను చూసిన అభిమానులు తమదైన శైలిలో ప్రశంసలు కురిపిస్తున్నారు.

భయపెట్టేందుకు వస్తున్న
ప్రశాంత్ నీల్ '418'..
- ఆసక్తికరంగా ట్రైలర్!

సౌత్ ఇండియన్ సినిమా బాక్సాఫీస్ వద్ద సరికొత్త భయానక అనుభూతిని పంచేందుకు '418 -- ది నైట్‌మేర్ బిగిన్స్' సినిమా సిద్ధమవుతోంది. స్టార్ డైరెక్టర్ ప్రశాంత్ నీల్ సమర్పణలో వస్తున్న ఈ చిత్రానికి కీర్తన్ నడగౌడ దర్శకత్వం వహించారు. తాజాగా విడుదలైన ఈ సినిమా ట్రైలర్ ప్రేక్షకులను విశేషంగా ఆకట్టుకుంటూ సినిమాపై భారీ అంచనాలను పెంచేస్తోంది.ఈ సినిమా పూర్తిగా ఒక మెడికల్ కాలేజీ హాస్టల్ నేపథ్యంలో సాగుతుంది. సుమారు 15 ఏళ్లుగా ఎవరికీ ప్రవేశం లేని విధంగా మూసి ఉన్న '418' నంబర్ గది చుట్టూ అంతుచిక్కని రహస్యాలు, భయానక సంఘటనలు తిరుగుతుంటాయి. ఆ రూమ్ వెనుక ఉన్న అసలు మిస్టరీని చేధించేందుకు ప్రయత్నించే స్టూడెంట్స్‌కు ఎదురయ్యే ఊహించని భయానక అనుభవాలతో ఈ ట్రైలర్‌ను అత్యంత ఉత్కంఠభరితంగా రూపొందించారు. సాధారణ జంప్ స్కేర్లకు దూరంగా, చాలా ఇంటెన్స్‌గా మరియు గూస్‌బంప్స్ తెప్పించే విజువల్స్‌తో ఈ ట్రైలర్ హారర్ ప్రియులను కట్టిపడేస్తోంది. ముఖ్యంగా నటి చైత్ర ఆచార్ నటన మరియు ఆమె పలికించిన భయానక హావభావాలు ఈ సినిమాకి ప్రధాన బలంగా నిలవనున్నట్లు ట్రైలర్ చూస్తే స్పష్టమవుతోంది. సాంకేతిక నిపుణుల పనితీరు ఈ చిత్రానికి పెద్ద ఎస్సెట్‌గా నిలిచింది. వెంకీ జీజీ అందించిన బ్యాక్‌గ్రౌండ్ మ్యూజిక్ మరియు దినేష్ దివాకరన్ సినిమాటోగ్రఫీ సినిమాలోని హారర్ మూడ్‌ను పర్ఫెక్ట్‌గా ఎలివేట్ చేశాయి. కథాకథనాలలో ఇంటెన్సిటీ ఎక్కువగా ఉండటంతో సెన్సార్ బోర్డ్ ఈ చిత్రానికి 'ఏ' (ఆ) సర్టిఫికెట్ జారీ చేసింది. మైత్రీ మూవీ మేకర్స్ పతాకంపై నవీన్ యెర్నేని, వై. రవిశంకర్ ఈ చిత్రాన్ని అత్యున్నత నిర్మాణ విలువలతో నిర్మించారు. పాన్-ఇండియా స్థాయిలో తెలుగుతో పాటు పలు భాషల్లో ఈ సినిమా అక్టోబర్ 23న గ్రాండ్‌గా థియేటర్లలో విడుదలకు సిద్ధమవుతోంది.

'సీన్' ప్రమోషన్స్ టైం
-సూర్య టీం ఈవెంట్ ఎక్కడ ప్లాన్ చేసిందో తెలుసా..?

కోలీవుడ్ స్టార్ హీరో సూర్య నటిస్తోన్న తాజా ప్రాజెక్ట్ 'సీన్'. Suriya 47గా రాబోతున్న ఈ మూవీకి 'ఆవేశం' ఫేం జీతూ మాధవన్ దర్శకత్వం వహిస్తున్నాడు. ఈ సినిమా టైటిల్ టీజర్ కూడా రిలీజ్ చేయగా.. షార్ట్ అండ్ టీ షర్ట్‌లో నయా మేకోవర్‌లో కనిపిస్తూ స్టైలిష్ ఎంట్రీ ఇచ్చిఅదరగొట్టేస్తున్నాడు సూర్య. పోలీసాఫీసర్ భుజంపై చేయి వేసి జైలులో ఖైదీల మధ్య నుంచి నడుచుకుంటూ వస్తున్న సీన్లు.. మూవీలో సూర్యలోని నయా యాంగిల్‌ను చూపించబోతున్నట్టు హింట్ ఇచ్చేస్తున్నాయి.ఈ చిత్రాన్ని దీపావళి కానుకగా నవంబర్ 6, 2026న ఈ చిత్రాన్ని థియేటర్లలో విడుదల చేస్తున్నారు. విడుదల తేదీ దగ్గర పడుతుండటంతో ప్రమోషనల్ ట్రైం వచ్చేసింది. సినిమా ప్రమోషనల్ ఈవెంట్‌ను ఈ సారి గ్రాండ్‌గా ప్లాన్ చేసింది సూర్య టీం. దుబాయ్‌లోని సిలికాన్ సెంట్రల్ మాల్‌లో గ్రాండ్ పబ్లిక్ ఈవెంట్‌ను నిర్వహించనుంది. అక్టోబర్ 25న సాయంత్రం 6 గంటల నుంచి ఈవెంట్ షురూ కానుంది. ఈవెంట్‌కు సూర్యతోపాటు చిత్రయూనిట్ సందడి చేయనుందట. ఈ మూవీలో సూర్యకు జోడీగా నజ్రియా నజీమ్ హీరోయిన్‌గా నటిస్తుండగా, 'ప్రేమలు' ఫేమ్ మలయాళ యువ నటుడు నస్లెన్ కీలక పాత్రలో కనిపించనున్నాడు. విభిన్నమైన యాక్షన్-కామెడీ ఎంటర్‌టైనర్‌గా తెరకెక్కుతున్న ఈ చిత్రానికి ప్రముఖ మలయాళ సంగీత దర్శకుడు సుశిన్ శ్యామ్ పనిచేస్తున్నాడు.

సింపుల్ లుక్‌తోనే మాయ చేస్తోన్న వైష్ణవి చైతన్య..

తెలుగు ప్రేక్షకులకు సుపరిచితమైన నటి వైష్ణవి చైతన్య తన సింపుల్ లుక్‌తో ఆకట్టుకుంటోంది. ఎక్కువ హంగులు లేకుండా సహజంగా కనిపిస్తూ అభిమానుల దృష్టిని తనవైపు తిప్పుకుంటోంది. సాధారణమైన వస్త్రధారణలోనూ ప్రత్యేకంగా కనిపించడం ఆమె స్టైల్‌లోని విశేషం. సినిమాలు, సామాజిక మాధ్యమాల ద్వారా అభిమానులకు చేరువవుతున్న వైష్ణవి చైతన్య, తనదైన వ్యక్తిత్వంతో గుర్తింపు తెచ్చుకుంటోంది. సహజమైన అందం, చక్కని చిరునవ్వుతో కూడిన ఆమె ఫొటోలు అభిమానుల్లో ఆసక్తిని పెంచుతున్నాయి. సింపుల్‌గా కనిపిస్తూనే ప్రత్యేక ఆకర్షణగా నిలుస్తున్న వైష్ణవి లుక్ నెటిజన్లను ఆకట్టుకుంటోంది.

The Publisher, Editor seggem kiran kumar 8-6-128/m,TKR collage road , Nandanavanam colony, kharmanghat,Rangareddy, Telangana - 500079.
mail : vaarthasandhya@gmail.com, www.vaarthasandhya.com epaper.vaarthasandhya.com. Cell : 73961 22101 , 99517 51662.